GAD MUNICIPAL CANTÓN LIMON INDANZA

RENDICIÓN DE CUENTAS 2025

Ing. Antonio Castillo O.
Alcalde del Cantón Limón Indanza
2023 - 2027

DIRECCIÓN FINANCIERA

FOTOGRAFÍA

El presupuesto inicial del Gobierno Autónomo Descentralizado Municipal de Limón Indanza, aprobado por el Concejo Municipal para el ejercicio fiscal 2025, ascendió a USD 15.554.550,12 (quince millones quinientos cincuenta y cuatro mil quinientos cincuenta con 12/100 dólares de los Estados Unidos de América).

Posteriormente, en el mes de junio de 2025, al contar con la aprobación de financiamiento por parte de la Embajada de Japón para la ejecución del proyecto de construcción del puente sobre el río Yunganza, y al disponerse de recursos adicionales provenientes del saldo en caja y bancos, se efectuó un suplemento de crédito por el monto de USD 835.487,75. Como resultado de esta reforma presupuestaria, el presupuesto codificado se incrementó a USD 16.390.037,87.

Al cierre del ejercicio fiscal 2025, los ingresos devengados del GAD Municipal de Limón Indanza alcanzaron un monto de USD 9.799.541,89 (nueve millones setecientos noventa y nueve mil quinientos cuarenta y un dólares con 89/100), lo que representa una ejecución del 59,79 % respecto del presupuesto codificado.

En cuanto a los gastos, al cierre del ejercicio fiscal 2025 se registró un monto devengado de USD 6.937.260,02 (seis millones novecientos treinta y siete mil doscientos sesenta dólares con 02/100), lo que equivale a una ejecución presupuestaria del 42,33 % en relación con el presupuesto codificado.

Descripción fotografía
Fuente: ----------

CEDULA DE INGRESOS

Código Partida	Denominación	Asignación Inicial	Reforma	Codificado	Devengado	% Devengado	Recaudado	% Recaudado
1	INGRESOS CORRIENTES	1475552	0	1475552	1372156,5	92,99	1321023,88	89,53
11	IMPUESTOS	245584,1	0	245584,1	243656,21	99,21	226755,61	92,33
13	TASAS Y CONTRIBUCIONES	272682,62	0	272682,6	220867,94	81,00	207219,69	75,99
14	VENTA DE BIENES Y SERVICIOS DE ENTIDADES E INGRESOS OPERATIVOS DE EMPRESAS PUBLICAS	93599,69	0	93599,69	96816,17	103,44	86167,03	92,06
17	RENTAS DE INVERSIONES Y MULTAS	63505,36	0	63505,36	82327,19	129,64	72392,60	113,99
18	TRANSFERENCIAS Y DONACIONES CORRIENTES	774135,39	0	774135,4	723098,25	93,41	723098,25	93,41
19	OTROS INGRESOS	26044,84	0	26044,84	5390,7	20,70	5390,70	20,70
2	INGRESOS DE CAPITAL	7164633,3	121028	7285661	7202674,7	98,86	7202674,73	98,86
24	VENTA DE ACTIVOS NO FINANCIEROS	3	0	3	63482	2116066,67	63482,00	2116066,67
28	TRANSFERENCIAS Y DONACIONES DE CAPITAL E INVERSION	7164630,3	121028	7285658	7139192,7	97,99	7139192,73	97,99
3	INGRESOS DE FINANCIAMIENTO	6914364,9	714460	7628825	1275843,3	16,72	1275843,28	16,72
36	FINANCIAMIENTO PUBLICO	1728137,5	0	1728138	646810,73	37,43	646810,73	37,43
37	SALDOS DISPONIBLES	3955692,5	714460	4670152	0	0,00	0,00	0,00
38	CUENTAS PENDIENTES POR COBRAR	1230534,9	0	1230535	629032,55	51,12	629032,55	51,12
	TOTALES	15554550	835488	16390038	9850674,5	60,10	9799541,89	59,79

Imagen: Render del proyecto
Fuente: Equipo Proyectos GADMLI

CEDULA DE GASTOS

Código Partida	denominación	Codificado	Comprometido	%Compromiso	Devengado	% Devengado
5	GASTOS CORRIENTES	1015343,48	901874,12	88,82	901874,12	88,82
51	GASTOS EN PERSONAL	804421,37	788742,76	98,05	788742,76	98,05
53	BIENES Y SERVICIOS DE CONSUMO	23408,47	16422,12	70,15	16422,12	70,15
56	GASTOS FINANCIEROS	157370,64	69173,09	43,96	69173,09	43,96
57	OTROS GASTOS CORRIENTES	14812	13325,25	89,96	13325,25	89,96
58	TRANSFERENCIAS Y DONACIONES CORRIENTES	15331	14210,9	92,69	14210,9	92,69
7	GASTOS DE INVERSION	14814770,78	13093205,64	88,38	5622664,27	37,95
71	GASTOS EN PERSONAL PARA INVERSION	2587575,88	2367542,56	91,50	2367542,56	91,50
73	BIENES Y SERVICIOS PARA INVERSION	2307083,37	1826428,05	79,17	1271033,24	55,09
75	OBRAS PUBLICAS	9525777,47	8635302,38	90,65	1720676,82	18,06
77	OTROS GASTOS DE INVERSION	51100	35105,62	68,70	34584,62	67,68
78	TRANSFERENCIAS Y DONACIONES PARA INVERCION	343234,06	228827,03	66,67	228827,03	66,67
8	GASTOS DE CAPITAL	197241,12	143184,88	72,59	75227,52	38,14
84	BIENES DE LARGA DURACION	197241,12	143184,88	72,59	75227,52	38,14
9	APLICACION DEL FINANCIAMIENTO	362682,49	337494,11	93,05	337494,11	93,05
96	AMORTIZACION DE LA DEUDA PUBLICA	304186,67	280845,86	92,33	280845,86	92,33
97	PASIVO CIRCULANTE	58495,82	56648,25	96,84	56648,25	96,84
	TOTALES	16390037,87	14475758,75	88,32	6937260,02	42,33

Imagen: Render del proyecto
Fuente: Equipo Proyectos GADMLI

GAD MUNICIPAL
LIMÓN INDANZA
2023-2027

Ing. Antonio Castillo O.
ALCALDE

Administración 2023 - 2027

GAD MUNICIPAL CANTÓN LIMON INDANZA

RENDICIÓN DE CUENTAS 2025

Ing. Antonio Castillo O.
Alcalde del Cantón Limón Indanza
2023 - 2027

DIRECCIÓN DE OBRAS PÚBLICAS

CONSTRUCCIÓN DEL SENDERO DOS PALITOS

- **UBICACIÓN**

  - Parroquia: General Plaza
  - Sector o Comunidad: Barrio 12 de Diciembre

- **PRESUPUESTO:** $ 37, 768.48

- **LINK**

  https://www.compraspublicas.gob.ec/ProcesoContratacion/compras/PC/informacionProcesoContratacion2.cpe?idSoliCompra=BtjOSFXrBbiQuajLNwW2RGzsMEipOUNuPnlLQnyawNc,

- **Observaciones** Trámite de recepción definitiva





Descripción fotografía
Fuente: ----------

CONSTRUCCIÓN DEL SENDERO DOS PALITOS







Descripción fotografía
Fuente: ----------

CONSTRUCCIÓN DEL SENDERO DOS PALITOS





Descripción fotografía
Fuente: ----------

ADOQUINADO DE LA CALLE DE PROYECCIÓN DE LAS ESCALINATAS DE LA ALBERTO ESPINOZA EN GENERAL PLAZA

- **UBICACIÓN**
  - Parroquia: General Plaza
  - Sector o Comunidad : Calle Alberto Espinoza

- **PRESUPUESTO:** $ 30,380.58

- **Link**

https://www.compraspublicas.gob.ec/ProcesoContratacion/compras/PC/informacionProcesoContratacion2.cpe?idSoliCompra=X-VREzsrASiB285NsKSuUPvCzW1hLYG5JpCxst0rIPY

- **Observaciones** Recepción Provisional

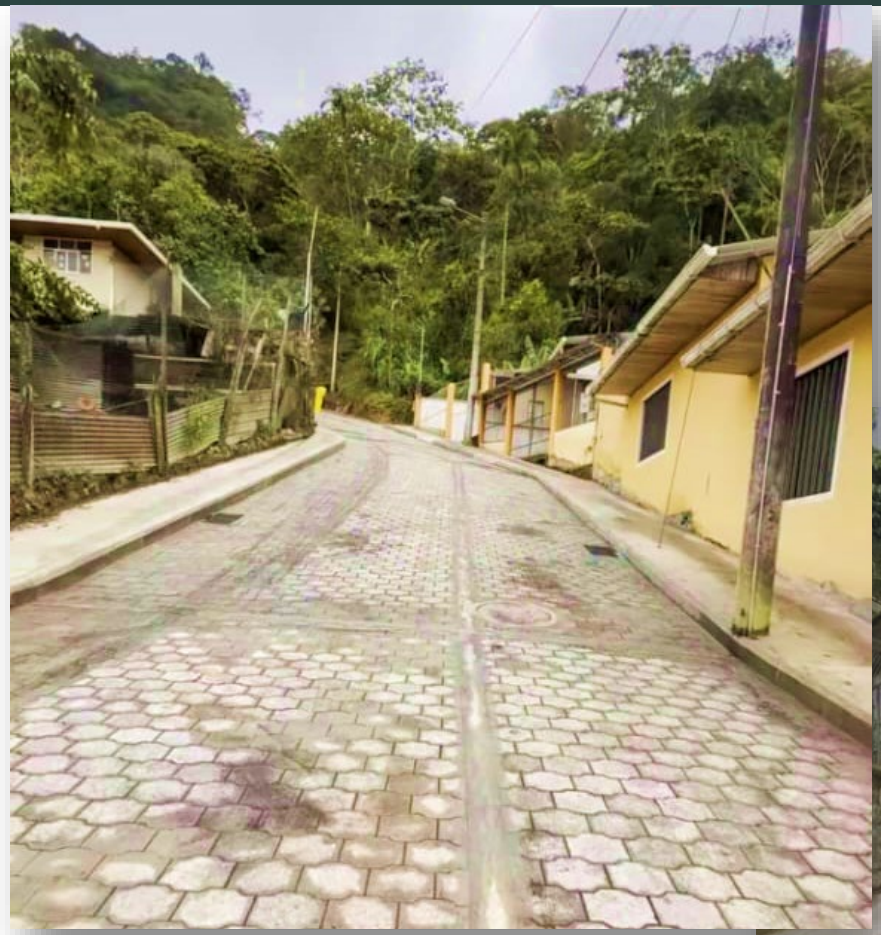



Imagen: Render del proyecto
Fuente: Equipo Proyectos GADMLI

ADOQUINADO DE LA CALLE DE PROYECCIÓN DE LAS ESCALINATAS DE LA ALBERTO ESPINOZA EN GENERAL PLAZA,





Imagen: Render del proyecto
Fuente: Equipo Proyectos GADMLI

ADOQUINADO DE LA CALLE DE PROYECCIÓN DE LAS ESCALINATAS DE LA ALBERTO ESPINOZA EN GENERAL PLAZA,





Imagen: Render del proyecto
Fuente: Equipo Proyectos GADMLI

ADOQUINADO DE LA CALLE DE PROYECCIÓN DE LAS ESCALINATAS DE LA ALBERTO ESPINOZA EN GENERAL PLAZA,





Imagen: Render del proyecto
Fuente: Equipo Proyectos GADMLI

ADOQUINADO DE LA CALLE DE PROYECCIÓN DE LAS ESCALINATAS DE LA ALBERTO ESPINOZA EN GENERAL PLAZA,





Imagen: Render del proyecto
Fuente: Equipo Proyectos GADMLI

CONSTRUCCIÓN DE VEREDAS EN EL SECTOR LA MERCED DE LA PARROQUIA GENERAL PLAZA

- **UBICACIÓN**
  - Parroquia: General Plaza
  - Sector o Comunidad : La Merced

- **PRESUPUESTO:** $ 60,218.30

- **Link**

  https://www.compraspublicas.gob.ec/ProcesoContratacion/compras/PC/informacionProcesoContratacion2.cpe?idSoliCompra=wjfYsVqAroDXo4lSE1bpzsFnvtbSLn23dpSITMIDi00,

- **Observaciones** Recepción Provisional



Imagen: Render del proyecto
Fuente: Equipo Proyectos GADMLI

CONSTRUCCIÓN DE VEREDAS EN EL SECTOR LA MERCED DE LA PARROQUIA GENERAL PLAZA







Imagen: Render del proyecto
Fuente: Equipo Proyectos GADMLI

CONSTRUCCIÓN DEL PARQUE RECREACIONAL SHARUP

- **UBICACIÓN**

  - Parroquia: General Plaza
  - Barrio: Norte

- **PRESUPUESTO:**

  $ 253,039.92

- **Link**

  https://compraspublicas.gob.ec/ProcesoContratacion/compras/PC/informacionProcesoContratacion2.cpe?idSoliCompra=4BKZZQG_r2owyHDvtSDSCyWKHGbe6hnoOkmtOviDcIE,

- **Observaciones** En ejecución



Imagen: Render del proyecto
Fuente: Equipo Proyectos GADMLI

CONSTRUCCIÓN DEL PARQUE RECREACIONAL SHARUP









Imagen: Render del proyecto
Fuente: Equipo Proyectos GADMLI

CONSTRUCCIÓN DEL PARQUE RECREACIONAL SHARUP





Imagen: Render del proyecto
Fuente: Equipo Proyectos GADMLI

CONSTRUCCIÓN DEL PARQUE RECREACIONAL SHARUP





Imagen: Render del proyecto
Fuente: Equipo Proyectos GADMLI

ADOQUINADO DE LAS CALLES DEL CENTRO DE LA CABECERA PARROQUIAL DE INDANZA

- **UBICACIÓN**
  - Parroquia: Indanza
  - Sector o Comunidad : Cabecera Parroquial

- **PRESUPUESTO:** $ 198,015.52

- **Link**

  https://www.compraspublicas.gob.ec/ProcesoContratacion/compras/PC/informacionProcesoContratacion2.cpe?idSoliCompra=Dvr5BKaorOpWWw6O_Ty9Fftn0eXB2Dybh9mqWseXSbU,

- **Observaciones** Recepción Provisional



Imagen: Render del proyecto
Fuente: Equipo Proyectos GADMLI

ADOQUINADO DE LAS CALLES DEL CENTRO DE LA CABECERA PARROQUIAL DE INDANZA









Imagen: Render del proyecto
Fuente: Equipo Proyectos GADMLI

ADOQUINADO DE LAS CALLES DEL CENTRO DE LA CABECERA PARROQUIAL DE INDANZA





Imagen: Render del proyecto
Fuente: Equipo Proyectos GADMLI

ADOQUINADO DE LAS CALLES DEL CENTRO DE LA CABECERA PARROQUIAL DE INDANZA





Imagen: Render del proyecto
Fuente: Equipo Proyectos GADMLI

MANTENIMIENTOS VIALES RURALES

- **UBICACIÓN**



- Vías Rurales

- **Área del proyecto:** 30 km

- **PRESUPUESTO:** $ 90,000.00

- **Financiamiento:**

  100% aporte del GAD Municipal de Limón Indanza.

- **Observaciones** En ejecución

TRABAJOS EJECUTADOS DEL 01 DE ENERO HASTA EL 31 DE DICIEMBRE DEL 2025 EN CUMPLIMIENTO DEL CONVENIO ESPECÍFICO DE DELEGACIÓN DE COMPETENCIAS SIN RECURSOS PARA EL MANTENIMIENTO Y MEJORAMIENTO DE LA VIALIDAD RURAL DENTRO DE LA JURISDICCIÓN CANTONAL, ENTRE EL GOBIERNO AUTÓNOMO DESCENTRALIZADO PROVINCIAL DE MORONA SANTIAGO Y EL GOBIERNO AUTÓNOMO DESCENTRALIZADO MUNICIPAL DEL CANTÓN LIMÓN INDANZA.

TRAMO DE INTERVENCIÓN	UNIDAD	CANTIDAD	PRECIO UNITARIO/Km	PRECIO TOTAL
General Plaza - El Recreo - Plan de Milagro (Vía antigua)	Km	9	3,000.00 $	27,000.00 $
General Plaza - Santa Clara	Km	2	3,000.00 $	6,000.00 $
General Plaza - Warints	Km	10	3,000.00 $	30,000.00 $
Plan Grande - Ayancas	Km	1	3,000.00 $	3,000.00 $
Yanguza - Cushis - Sarambiza	Km	4	3,000.00 $	12,000.00 $
Yanguza - San Salvador - Mayapis	Km	2	3,000.00 $	6,000.00 $
Troncal Amazónica - Corazón de Yananas	Km	2	3,000.00 $	6,000.00 $
			TOTAL DE INVERSIÓN DEL GADMLI:	**90,000.00 $**

Imagen: Render del proyecto
Fuente: Equipo Proyectos GADMLI

MANTENIMIENTOS VIALES RURALES











Imagen: Render del proyecto
Fuente: Equipo Proyectos GADMLI

MANTENIMIENTOS VIALES RURALES







Imagen: Render del proyecto
Fuente: Equipo Proyectos GADMLI

PLAN DE ACCIÓN ANTE DESASTRES NATURALES POR ÉPOCAS LLUVIOSAS

- **UBICACIÓN**

  Cantón Limón Indanza

  - Sector: Urbano y rural

- **PRESUPUESTO:** $ 30,000.00

- **Financiamiento:**

  100% aporte del GAD Municipal de Limón Indanza.

- **Observaciones** Limpieza de derrumbes en la troncal amazónica y las vías rurales



Imagen: Render del proyecto
Fuente: Equipo Proyectos GADMLI

PLAN DE ACCIÓN ANTE DESASTRES NATURALES POR ÉPOCAS LLUVIOSAS













Imagen: Render del proyecto
Fuente: Equipo Proyectos GADMLI

CONSTRUCCIÓN DE LOS PLANES MAESTROS DE LA CIUDAD GENERAL PLAZA, COMPONENTE ALCANTARILLADO SANTARIO – COMBINADO - PLUVIAL

- **UBICACIÓN**

  - Parroquia: General Plaza
  - Sector o Comunidad: centro

- **PRESUPUESTO:** $ 5´321,054.33

- **LINK**

  https://www.compraspublicas.gob.ec/ProcesoContratacion/compras/PC/informacionProcesoContratacion2.cpe?idSoliCompra=6pMnyUl0CUlVGEwsiQdjWpb6h0-f_1FBLTFx3sMerHI

- **Observaciones** En ejecución





Descripción fotografía
Fuente: ----------

CONSTRUCCIÓN DE LOS PLANES MAESTROS DE LA CIUDAD GENERAL PLAZA, COMPONENTE ALCANTARILLADO SANTARIO – COMBINADO - PLUVIAL



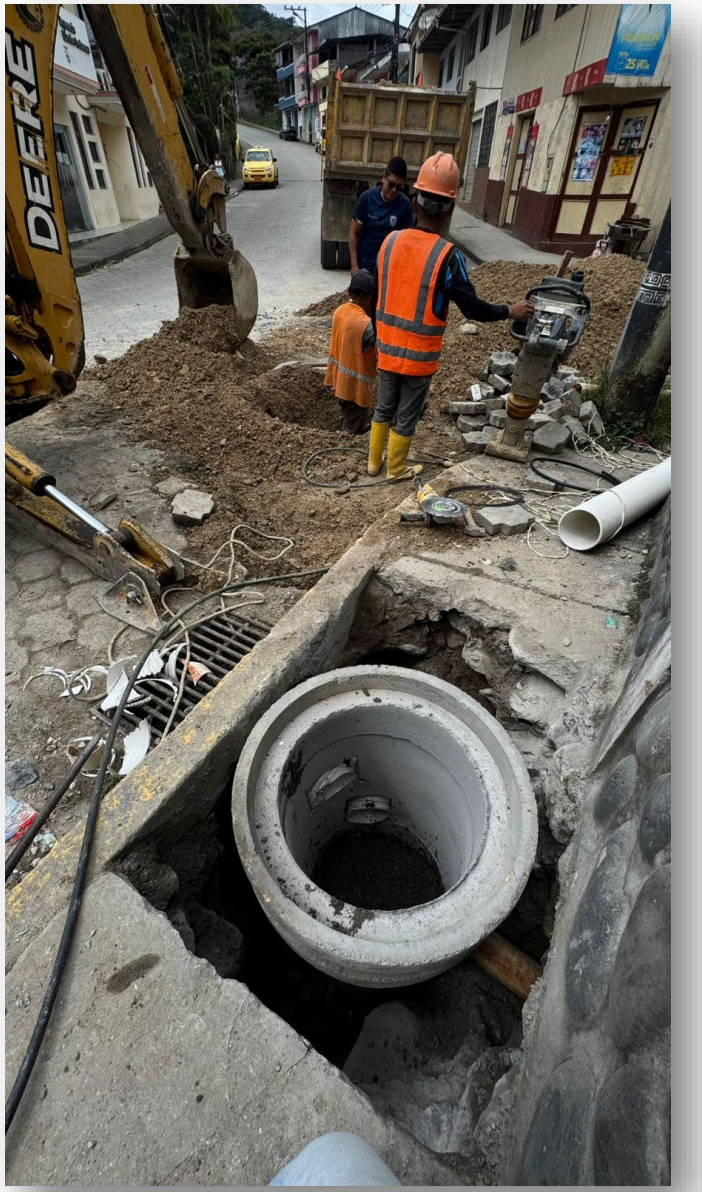



Descripción fotografía
Fuente: ----------

GAD MUNICIPAL
LIMÓN INDANZA
2023-2027

Ing. Antonio Castillo O.
ALCALDE

Administración 2023 - 2027

GAD MUNICIPAL CANTÓN LIMON INDANZA

RENDICIÓN DE CUENTAS 2025

Ing. Antonio Castillo O.
Alcalde del Cantón Limón Indanza
2023 - 2027

DIRECCIÓN DE PLANIFICACIÓN Y ORDENAMIENTO TERRITORIAL

UNIDAD DE CONTROL

ORDENAMIENTO TERRITORIAL Y CONTROL URBANO

PRODUCTOS/SERVICIOS	TRÁMITES REALIZADOS
PERMISOS DE CONSTRUCCIÓN MENOR	62
PERMISO DE USO DE SUELO	120
FRACCIONAMIENTOS URBANOS	3
FRACCIONAMIENTOS RURALES	13
APROBACIÓN DE PLANOS	17
INSPECCIONES DE CONTROL DE EDIFICACIONES	20
INFORMES	5
IPRUS	45

GESTIÓN DE RIESGOS

PRODUCTOS/SERVICIOS
Certificado de Zona de Riesgo 56 Trámites en el Año 2025 Evaluación predios – Grado Amenaza
Informes Técnicos 30 trámites en el Año 2025
Certificado Plan de Contingencia 68 trámites en el Año 2025
Plan de Gestión de Riesgos
Plan de Prevención y Mitigación
Convenio Cuerpo de Bomberos
Coordinación para Asistencia Humanitaria Familias que han sufrido Incendios

AVALUOS Y CATASTROS

PRODUCTOS/SERVICIOS	TRÁMITES REALIZADOS
ADJUDICACIONES MUNICIPALES - ÁREA URBANA	4
DECLARACIONES DE UTILIDAD PÚBLICA - **EXPROPIACIONES**	2
CESION DE DERECHO DE USO Y USUFRUCTO	2
INGRESO AL CATASTRO ADJUDICACIONES DE LA SUBSECRETARIA DE TIERRAS (AREA RURAL)	10
REGALARIZACIONES DE TERRENOS	7
UNIFICACIONES DE TERRENOS	2
COMPRA VENTA	191
PARCELACIONES	8
INCREMENTO DE PREDIOS EN EL CATASTRO - URBANO	2
INCREMENTO DE PREDIOS EN EL CATASTRO - RURAL	77
EMISIONES DE CERTIFICADOS DE AVALUOS Y CATASTROS	234
CERTIFICACIONES DE NO ESTAR EN AREA URBANA	84
CERTIFICACIONES VARIAS (INSTITUCIONES PUBLICAS Y PRIVADAS)	86
FICHAS DE ESTADO DE PREDIO (MIDUVI)	2

MOVILIDAD, TRÁNSITO Y TRANSPORTE

PRODUCTOS/SERVICIOS	META CUMPLIDA
ENTREGA DE PLACAS	20
INFORMES TÉCNICOS	15
RESOLUCIONES DE TÍTULOS HABILITANTES	13
CERTIFICADOS ÚNICOS VEHICULARES	76
PROCESO DE BLOQUEO	12
PROCESO DE DESBLOQUEO	7
EMISIÓN DE MATRICULA POR PRIMERA VEZ	60
TRANSFERENCIAS DE DOMINIO	117
DUPLICADOS DE MATRICULA	16
CAMBIOS DE SERVICIO	23
RENOVACIÓN DE MATRICULA Y REVISIÓN TÉCNICA VEHICULAR	627
ATENCIÓN AL USUARIO EN GENERAL	1050

TOPÓGRAFO

PRODUCTOS/SERVICIOS	TRÁMITES REALIZADOS
LEVANTAMIENTOS SOLICITUD DE SERVICIOS	70
LEVANTAMIENTOS INTERNOS PROYECTOS	20

UNIDAD DE PLANIFICACIÓN

ACTIVIDADES
ELABORACIÓN DE PROYECTOS
LEVANTAMIENTO DE INFORMACIÓN
INFORMES TÉCNICOS
INSPECCIONES DE CAMPO
SOCIALIZACIONES
RESPUESTA SOLICITUDES DE LA CIUDADANÍA
APOYO TÉCNICO

Imagen: Render del proyecto
Fuente: Equipo Proyectos GADMLI

PROYECTOS

PROYECTO: CONSTRUCCIÓN DEL PARQUE JEMPE

- **UBICACIÓN**

  - Parroquia: General Plaza
  - Barrio: Norte

- **PRESUPUESTO:**

  $ 1 557. 786,37

- **Link**

  compraspublicas.gob.ec/ProcesoContratacion/compras/PC/informacionProcesoContratacion2.cpe?idSoliCompra=x9dTXXv7VdOEa_6Ynn2uYMoZAk-Z9yfqec7P3NT1GfU,



Imagen: Render del proyecto
Fuente: Equipo Proyectos GADMLI

PROYECTO: CONSTRUCCIÓN DEL PARQUE JEMPE







Imagen de la Ejecución de la obra
Fuente: Equipo Proyectos GADMLI

ANTEPROYECTO: COMEDOR COCINA COMUNAL – SANTAMAS

- **UBICACIÓN**

  - Parroquia: Santa Susana de Chiviaza
  - Comunidad: Santamas

- **PRESUPUESTO:**

  $ 7 294,07





Imagen: Render del proyecto
Fuente: Equipo Proyectos GADMLI

PROYECTO:MANTENIMIENTO PARQUE BARRIO SUR

- **UBICACIÓN**

  - Parroquia: General Plaza
  - Barrio: La Playa

- **PRESUPUESTO:**

  $ 24, 411,44

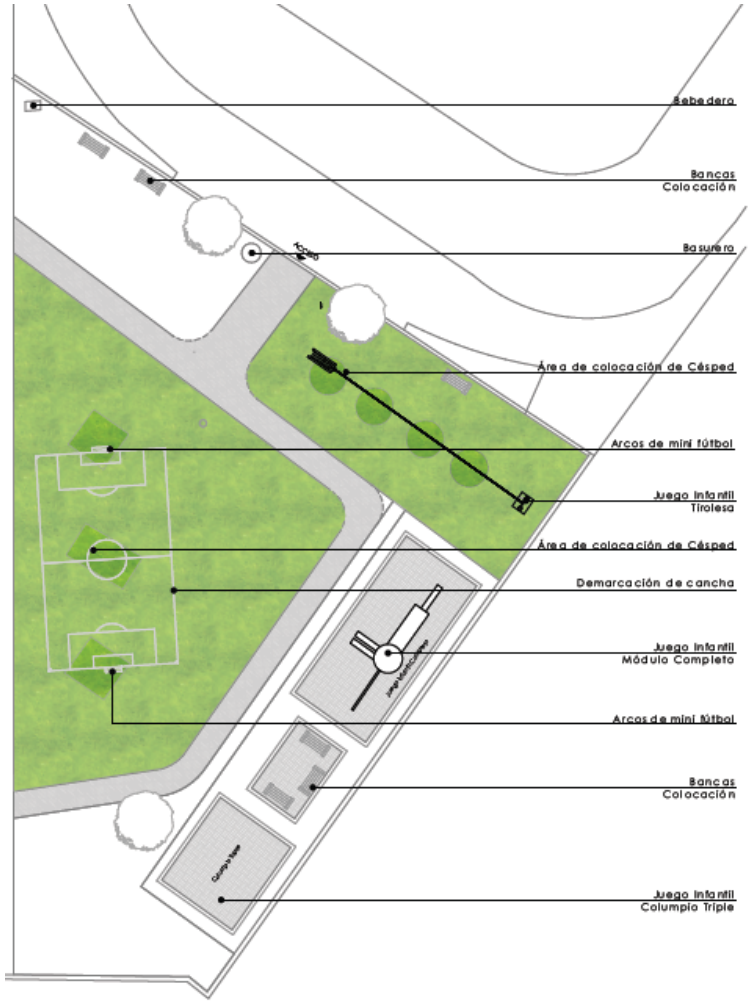



Imagen: Diseño Ante proyecto y Socialización
Fuente: Equipo Proyectos GADMLI

PROYECTO: JUNTA DE AGUA POTABLE DE CHIVIAZA

- **UBICACIÓN**

  - Parroquia: Santa Susana de Chiviaza
  - Comunidad: Santamas

- **PRESUPUESTO:**

  $ 27.480,63



Imagen: Render del proyecto
Fuente: Equipo Proyectos GADMLI

ANTEPROYECTO: CASA COMUNAL DE COANGOS

- **UBICACIÓN**

  - Parroquia: San Antonio
  - Comunidad: Coangos



Imagen: Render del proyecto
Fuente: Equipo Proyectos GADMLI

ANTEPROYECTO: CASETA COMERCIAL EL VALLE

- **UBICACIÓN**

  - Parroquia: Yunganza
  - Sector: El Valle





Imagen: Render del proyecto
Fuente: Equipo Proyectos GADMLI

ANTEPROYECTO: CASETA COMERCIAL EL VALLE





PROYECTO: ESTUDIOS Y DISEÑOS DEFINITIVOS PARA LA CONSTRUCCIÓN DEL PALACIO MUNICIPAL DEL GAD MUNICIPAL DE LIMÓN INDANZA

- **UBICACIÓN**

  - Parroquia: General Plaza
  - Barrio: Norte

- **PRESUPUESTO:**

  $ 1 557. 786,37

- **Link**

  compraspublicas.gob.ec/ProcesoContratacion/compras/PC/informacionProcesoContratacion2.cpe?idSoliCompra=JNdS8dVCHJ49pjvXoFcoBsRDKfSFFOC9ih8a454x0Bo

- **Observaciones**

  - Recibido



Imagen: Render Proyecto GAD Municipal
Fuente: Equipo consultor

PROYECTO: CONSTRUCCIÓN DE PÉRGOLA EN EL CENTRO COMERCIAL NORTE

- **UBICACIÓN**

  - Parroquia: General Plaza
  - Barrio: Norte



Imagen: Render del proyecto
Fuente: Equipo Proyectos GADMLI

PROYECTO: CONSTRUCCIÓN DE PÉRGOLA EN EL CENTRO COMERCIAL NORTE





Imagen: Render del proyecto
Fuente: Equipo Proyectos GADMLI

PROYECTO: CONSTRUCCIÓN DE PÉRGOLA EN EL CENTRO COMERCIAL





Imagen: Render del proyecto
Fuente: Equipo Proyectos GADMLI

PROYECTO: CONSTRUCCIÓN DE PÉRGOLA EN EL CENTRO COMERCIAL NORTE



Imagen: Render del proyecto
Fuente: Equipo Proyectos GADMLI

APORTE TÉNICO A LA CIUDADANÍA

PROYECTO: PARQUE INFANTIL EL ROSARIO

- **UBICACIÓN**

  - Parroquia: Yunganza el Rosario
  - Sector: El Rosario





Imagen: Render del proyecto
Fuente: Equipo Proyectos GADMLI

PROYECTO: PARQUE INFANTIL EL ROSARIO





Imagen: Render del proyecto
Fuente: Equipo Proyectos GADMLI

PROYECTO: DISEÑO IGLESIA NUESTRA SEÑORA DEL CARMEN

- **UBICACIÓN**

  - Parroquia: Santa Susana Chiviaza
  - Comunidad: El Carmen

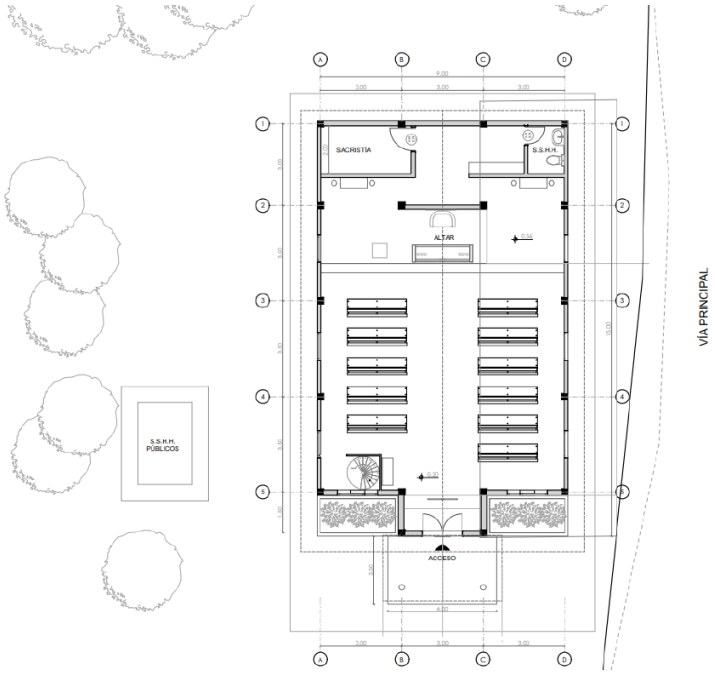



Imagen: Render del proyecto
Fuente: Equipo Proyectos GADMLI

PROYECTO: DISEÑO IGLESIA NUESTRA SEÑORA DEL CARMEN



Imagen: Render del proyecto
Fuente: Equipo Proyectos GADMLI

MANTENIMIENTOS ESPACIOS PÚBLICOS

ESCALINATAS JUNTO AL HOSPITAL









Imagen: Trabajos realizados
Fuente: Equipo Proyectos GADMLI

MANTENIMIENTO PARQUE CENTRAL





Imagen: Trabajos realizados
Fuente: Equipo Proyectos GADMLI

CANCHA DEL HUEQUITO



Imagen: Trabajos realizados
Fuente: Equipo Proyectos GADMLI

PARQUE DE LA CRUZ









Imagen: Trabajos realizados
Fuente: Equipo Proyectos GADMLI

MANTENIMIENTO ESCALINATAS ALBERTO ESPINOZA





Imagen: Render del proyecto
Fuente: Equipo Proyectos GADMLI

MANTENIMIENTO PARQUE BARRIO SUR





Imagen: Trabajos realizados
Fuente: Equipo Proyectos GADMLI

MANTENIMIENTO DE ACCESO CERRO BOSCO





Imagen: Trabajos realizados
Fuente: Equipo Proyectos GADMLI

MANTENIMIENTO JUEGOS INFANTILES PARQUE INDANZA

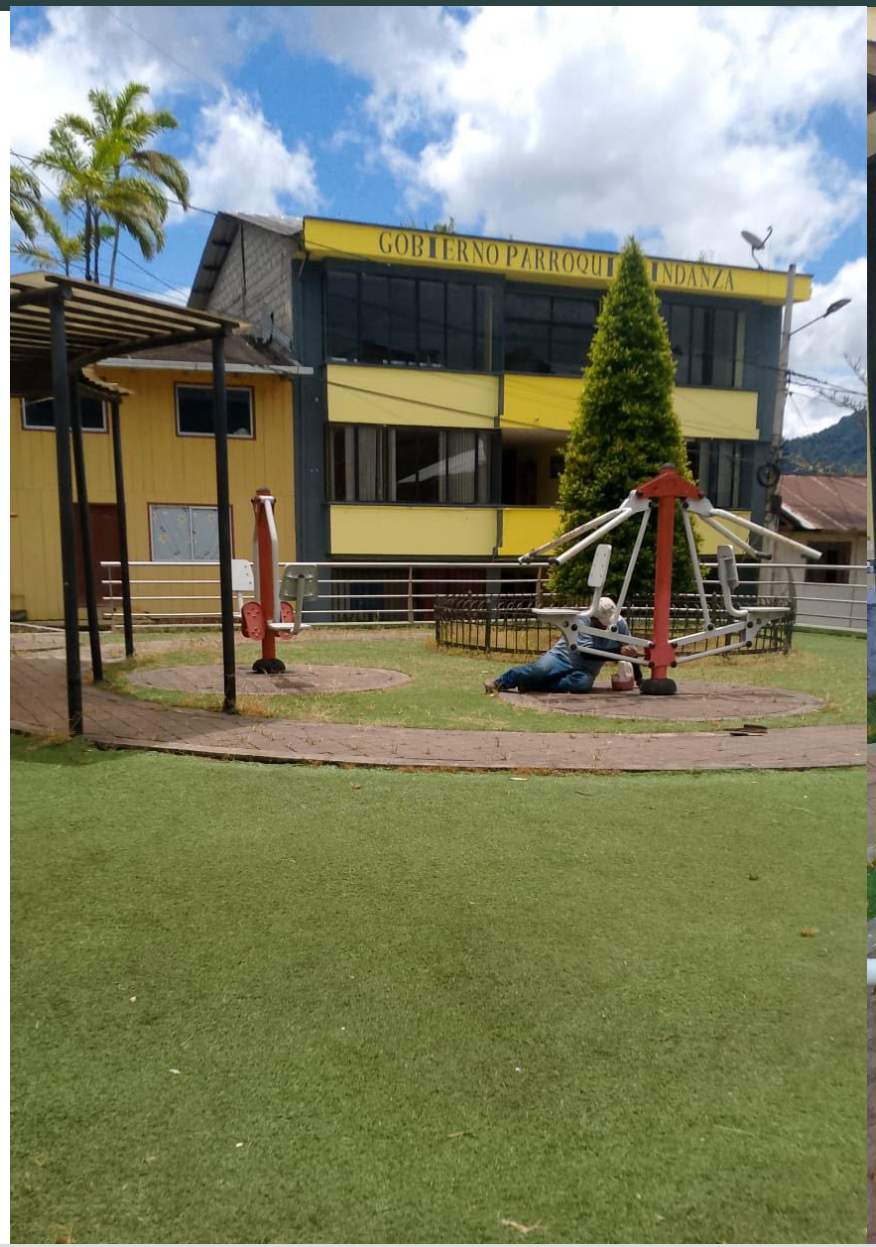



Imagen: Trabajos realizados
Fuente: Equipo Proyectos GADMLI

ADECUACIÓN PARQUE INFANTIL EL TRIUNFO







Imagen: Trabajos realizados
Fuente: Equipo Proyectos GADMLI

PINTURA CASA COMUNAL MERCED





Imagen: Trabajos realizados
Fuente: Equipo Proyectos GADMLI

PROYECTO: IMPLEMENTACIÓN DE SEÑALÉTICA HORIZONTAL EN EL CANTÓN LIMÓN

- Señalización Horizontal en las calles de la Cabecera Cantonal





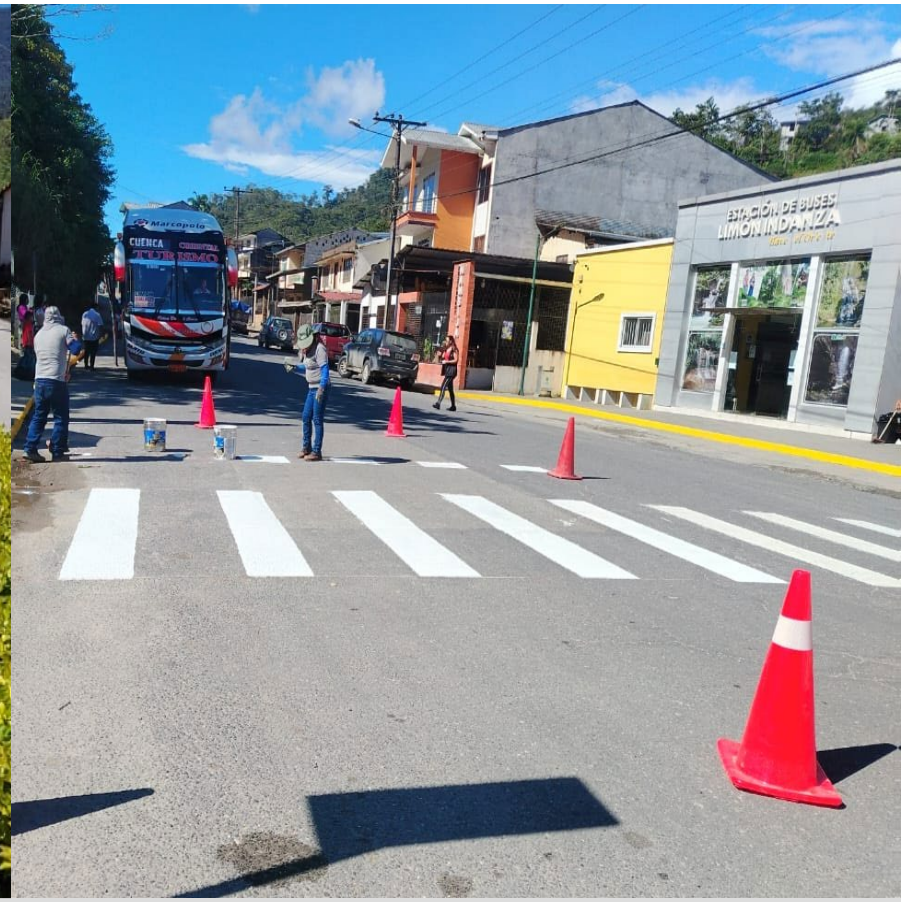

Imagen: Trabajos realizados

PROYECTO: IMPLEMENTACIÓN DE SEÑALÉTICA HORIZONTAL EN EL CANTÓN LIMÓN

- Señalización Horizontal en las calles de la Cabecera Cantonal





Imagen: Trabajos realizados

PROYECTO: IMPLEMENTACIÓN DE SEÑALÉTICA VERTICAL EN EL CANTÓN LIMÓN

- Señalización Vertical en las calles de la Cabecera Cantonal









Imagen: Trabajos realizados

MANTENIMIENTO ELÉCTRICO EN ESPACIOS PÚBLICOS

NOMBRE: CAMBIO DE ILUMINACION ESTACION DE BUSES

- **UBICACIÓN**

  - Parroquia: General Plaza
  - Sector o Comunidad: Estación de Buses

- **PRESUPUESTO:**

  $ ADMINISTRACION DIRECTA

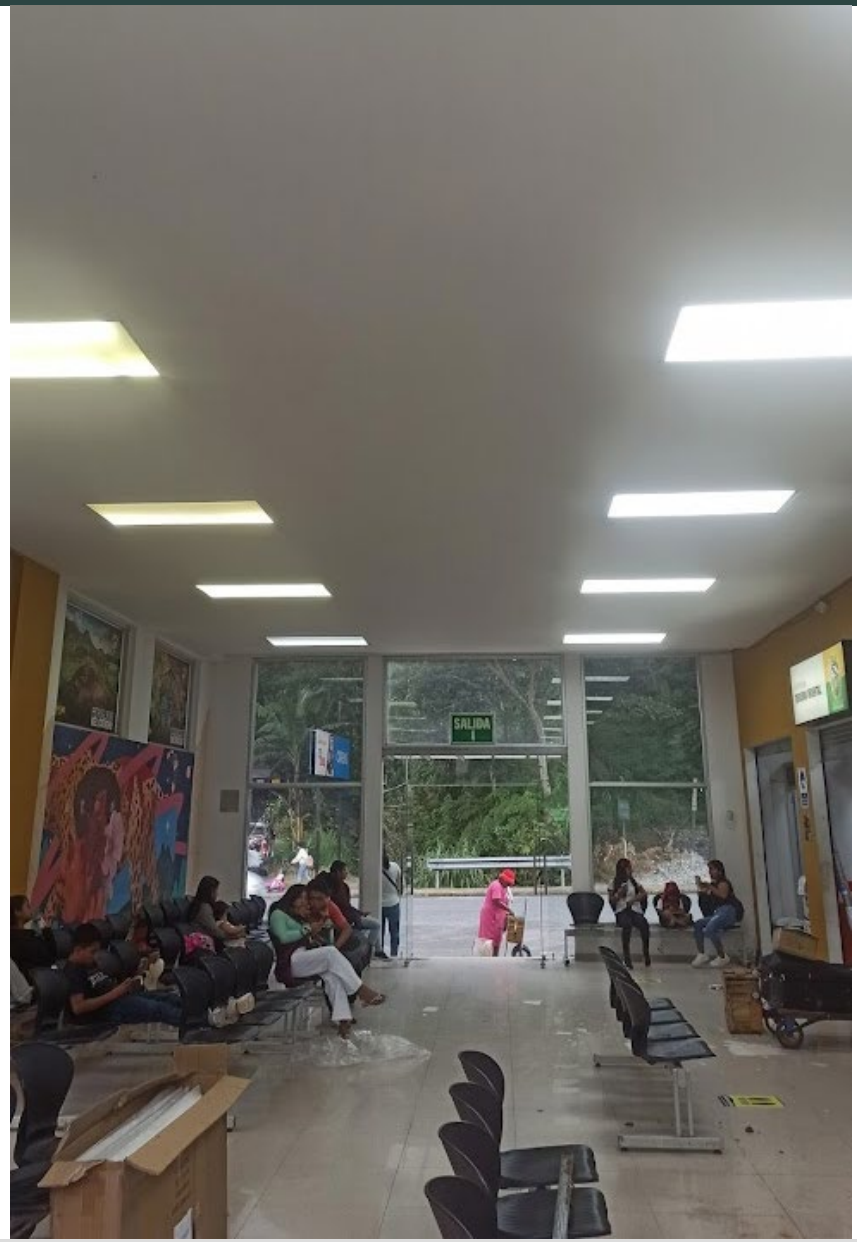

PROYECTO: ADQUISICIÓN DE MATERIALES ELÉCTRICOS

- **UBICACIÓN**

  - Parroquia: General Plaza

- **PRESUPUESTO:**

  $ 10000



PROYECTO: ADECUACION DE CENTRO DE CARGA

- **UBICACIÓN**

  - Parroquia: General Plaza
  - Adecuación Piscina Municipal.

- **PRESUPUESTO:**

  Administración Directa



PROYECTO: MANTENIMIENTO CORRECTIVO COLISEO

- **UBICACIÓN**

  - Parroquia: General Plaza
  - Coliseo municipal.

- **PRESUPUESTO:**

  Administración Directa



PROYECTO: CAMBIO DE ILUMINACIÓN SALA DE SESIONES

- **UBICACIÓN**

  - Parroquia: General Plaza
  - Sala de sesiones

- **PRESUPUESTO:**

  Administración Directa



PROYECTO: ADECUACION DE INSTALACIONES ELECTRICAS

- **UBICACIÓN**

  - Parroquia: General Plaza
  - Barrio La Playa

- **PRESUPUESTO:**

  Administración Directa

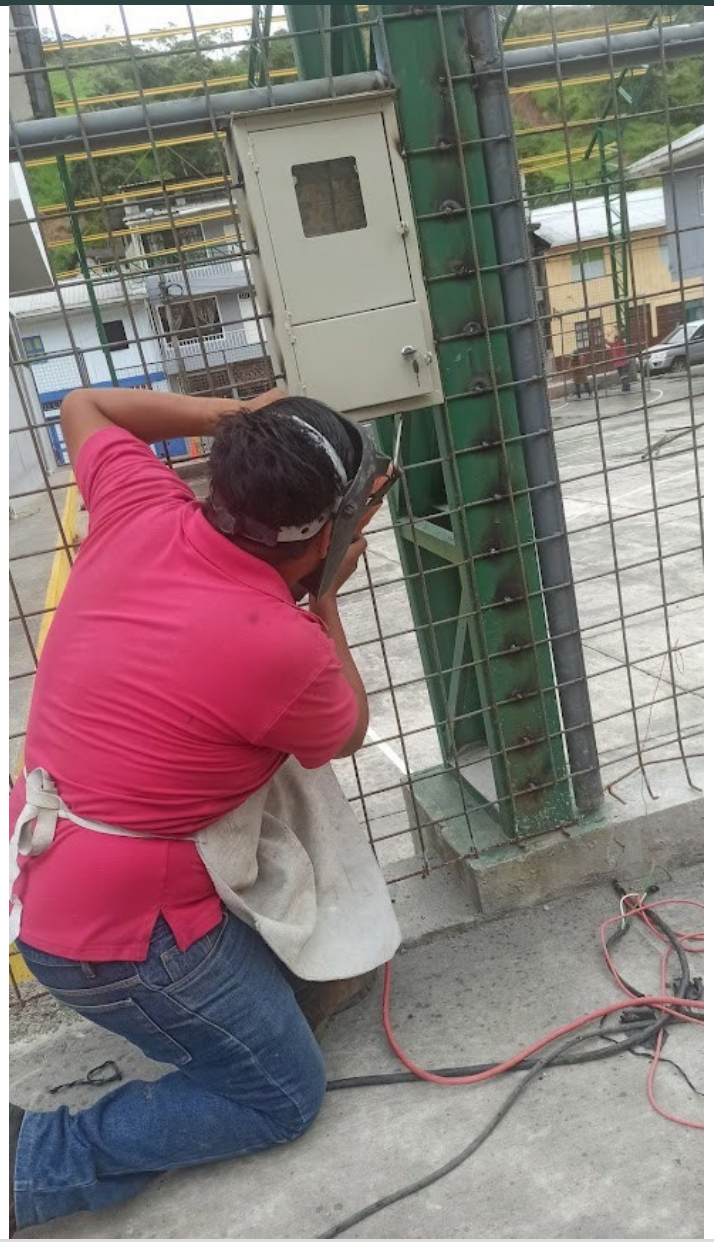



PROYECTO: INSTALACION DE LUMINARIAS EL ROSARIO

- **UBICACIÓN**

  - Parroquia: ROSARIO YUNGANZA
  - EL ROSARIO

- **PRESUPUESTO:**

  Administración Directa



PROYECTO: MANTENIMIENTOS CORRECTIVOS PARROQUIAS RURALES

- **UBICACIÓN**

  - Cantón: Limón Indanza

SECTORES

- San José de Indanza
- Plan de Milagro
- Valle del Castillo
- Indanza

- **PRESUPUESTO:**

  Administración Directa

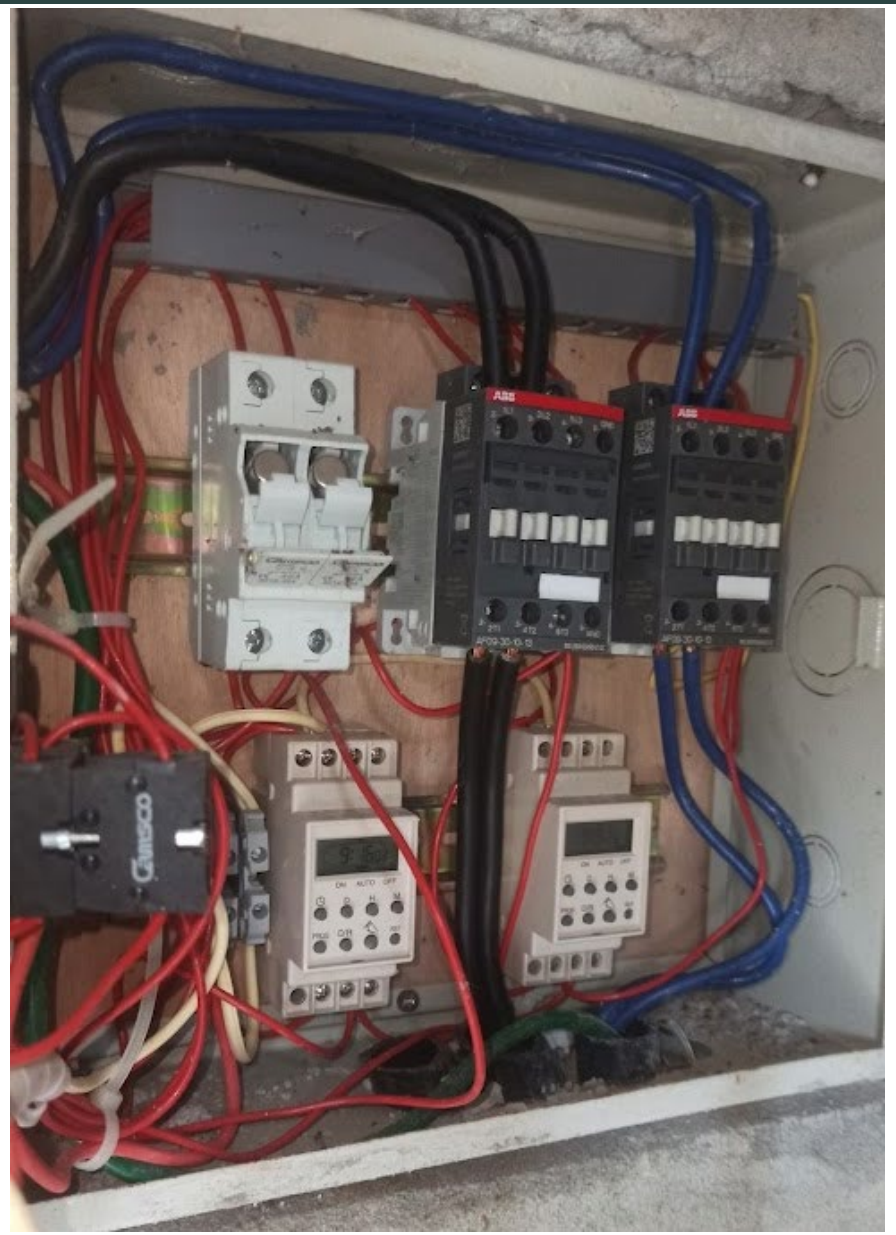

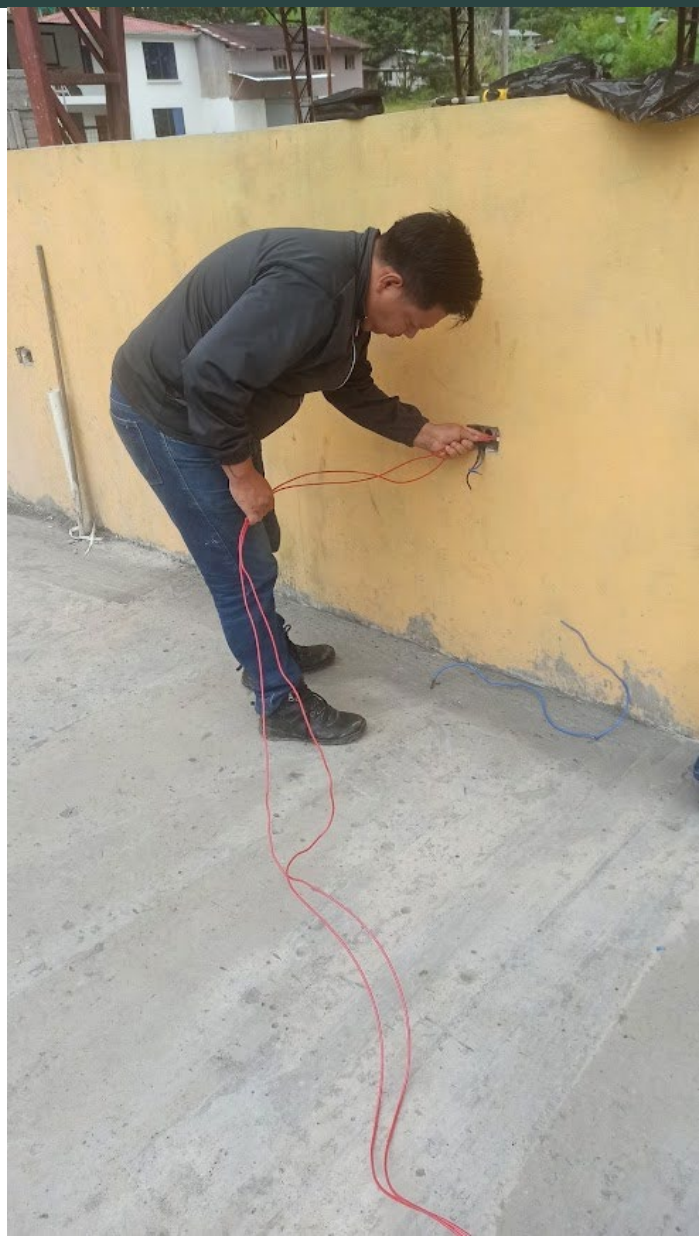

PROYECTO: INSTALACION DE LUCES PERGOLA CENTRO COMERCIAL

- **UBICACIÓN**

  - Parroquia: General Plaza

- **PRESUPUESTO:**

  Administración Directa



INSTALACIONES CAMAL MUNICIPAL

- **UBICACIÓN**

  - Cantón: General Plaza





- **PRESUPUESTO:**

  Administración Directa

INSTALACION DE ILUMINACIÓN EN CANCHA *“EL HUEQUITO”*.

- **UBICACIÓN**

  - Cantón: General Plaza
  - Barrio Sur

- **PRESUPUESTO:**

  Administración Directa



INSTALACION DE ILUMINACIÓN SOLAR.

- **UBICACIÓN**

  - Cantón: General Plaza
  - CALLE JORGE ENRIQUEZ

- **PRESUPUESTO:**

  Administración Directa



INSTALACION DE ILUMINACIÓN DECORATIVA.

- **UBICACIÓN**

  - Cantón: General Plaza
  - CALLE JORGE ENRIQUEZ

- **PRESUPUESTO:**

  Administración Directa



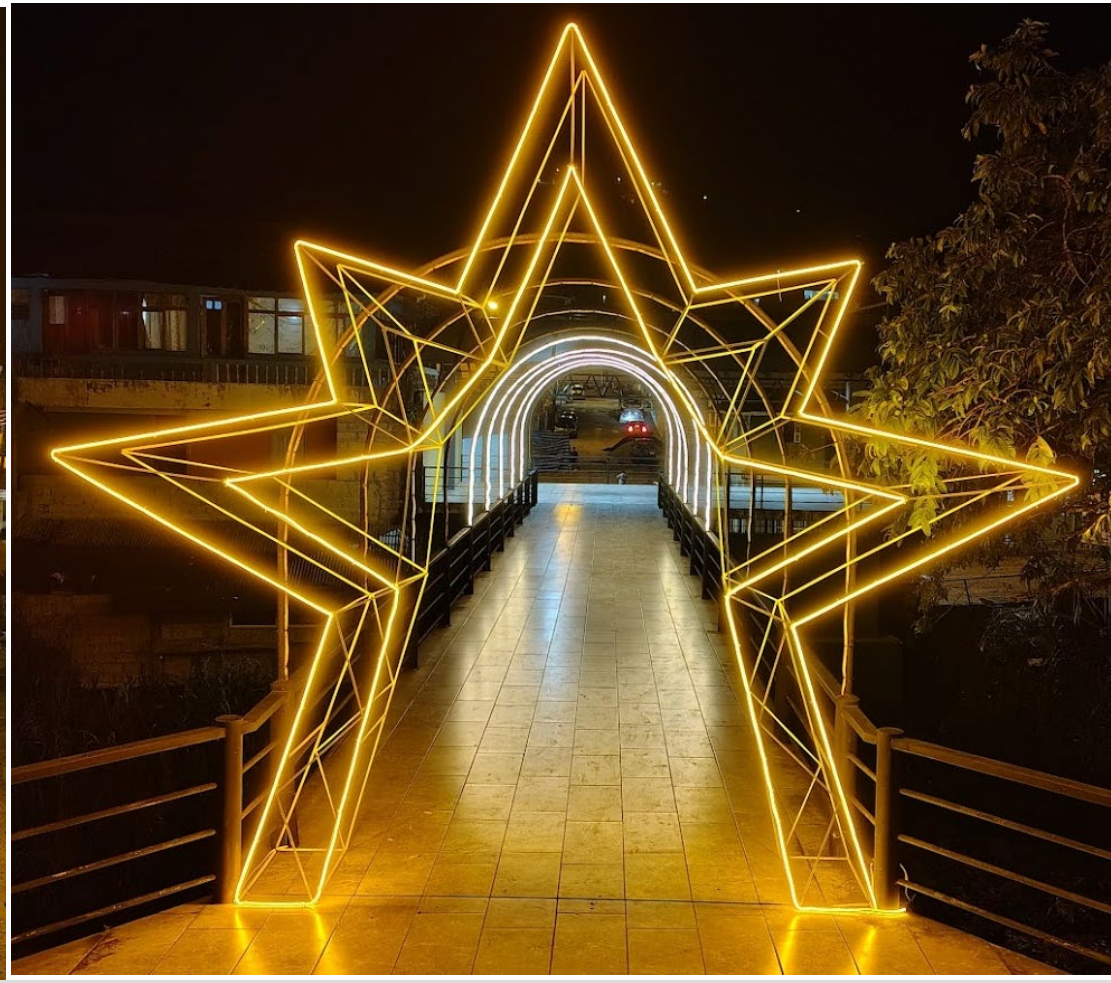

PROYECTO: MANTENIMIENTOS CORRECTIVOS CENTRO CANTONAL

- **UBICACIÓN**

  - Cantón: Limón Indanza

LUGARES

- Escalinatas Alberto Espinoza
- Parque central
- Parque la Cruz
- Parque del Barrio Sur

- **PRESUPUESTO:**

  Administración Directa



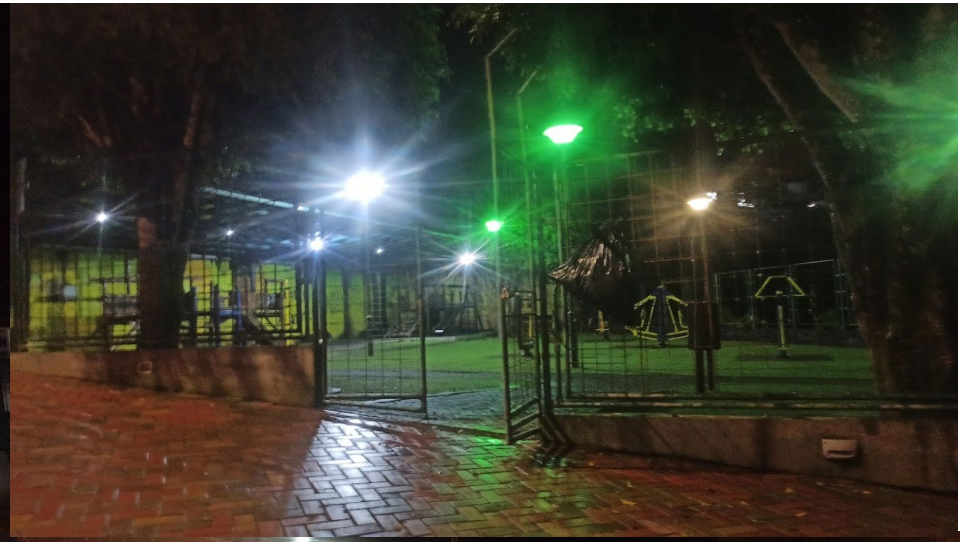





GAD MUNICIPAL
LIMÓN INDANZA
2023-2027

Ing. Antonio Castillo O.
ALCALDE

Administración 2023 - 2027

GAD MUNICIPAL CANTÓN LIMON INDANZA

RENDICIÓN DE CUENTAS 2025

Ing. Antonio Castillo O.
Alcalde del Cantón Limón Indanza
2023 - 2027



UNIDAD DE DESARROLLO SOCIAL

CENTRO GERONTOLÓGICO DIURNO “EDAD DE ORO”

- **CONVENO**

- CONVENIO DE COOPERACIÓN TÉCNICO ECONÓMICA NO. AM-06-14D01-25658-D ENTRE EL MINISTERIO DE INCLUSIÓN ECONÓMICA Y SOCIAL-MIES Y GOBIERNO AUTÓNOMO DESCENTRALIZADO MUNICIPAL DE LIMÓN INDANZA (GAD) PARA LA IMPLEMENTACIÓN DE SERVICIOS DE PERSONAS ADULTAS MAYORES-PEJ EN LA MODALIDAD CENTROS GERONTOLÍGICOS DE ATENCIÓN DIURNA.
- Beneficiarios directos: 70 Adultos Mayores del cantón.

- **PRESUPUESTO:**

  MIES: $ 161.331,99

  GADMLI: $ 106.347,73

  TOTAL: $ 267.679,72

- **LINK**

  https://www.facebook.com/story.php?story_fbid=595770846857363&id=100092733577807&rdid=cx74V3urKvVVTgGE#



DÍA DE LAS MADRES CON LAS ADULTAS MAYORES DEL CENTRO GERONTOLÓGICO DIURNO “EDAD DE ORO”

ATENCIÓN DOMICILIARIA PERSONAS CON DISCAPACIDAD

- **CONVENO**
- CONVENIOS DE COOPERACIÓN TÉCNICO ECONÓMICA NO. PD-06-14D01-25602-D ENTRE EL MINISTERIO DE INCLUSIÓN ECONÓMICA Y SOCIAL-MIES Y GOBIERNO AUTÓNOMO DESCENTRALIZADO MUNICIPAL DE LIMÓN INDANZA (GAD) PARA A IMPLEMENTACIÓN DE SERVICIOS DE PERSONAS CON DISCAPACIDAD EN LA MODALIDAD DE ATENCIÓN EN EL HOGAR Y LA COMUNIDAD.

- Beneficiarios directos: 60 Personas con Discapacidad del cantón.

- **PRESUPUESTO:**

  MIES: $ 23.786,42

  GADMLI: $ 14.368,84

  TOTAL: $ 38.155,26

- **LINK**

  https://www.facebook.com/story.php?story_fbid=776891068745339&id=100092733577807&rdid=JXkHWqM4UtuA9XU9#



NAVIDAD 2025 CON EL GRUPO DE PERSONAS CON DISCAPACIDAD

ATENCION DOMICILIARIA ADULTOS MAYORES CON DISCAPACIDAD

- **CONVENO**
- CONVENIO DE COOPERACIÓN TÉCNICO ECONÓMICA NO. AM-06-14D01-25661-D ENTRE EL MINISTERIO DE INCLUSIÓN ECONÓMICA Y SOCIAL-MIES Y GOBIERNO AUTÓNOMO DESCENTRALIZADO MUNICIPAL DE LIMÓN INDANZA (GAD) PARA A IMPLEMENTACIÓN DE SERVICIOS DE PERSONAS ADULTOS MAYORES-PEJ EN LA MODALIDAD ATENCIÓN DOMICILIARIA PARA PERSONAS ADULTAS MAYORES CON DISCAPACIDAD.

- Beneficiarios directos: 20 Personas Adultas Mayores con Discapacidad del cantón.

- **PRESUPUESTO:**

  MIES: $ 15.652,03

  GADMLI: $ 13.547,84

  TOTAL: $ 29.199,87

- **LINK**

  https://www.facebook.com/story.php?story_fbid=760476240386822&id=100092733577807&rdid=9mPE8MphQAkaBqI8#



DÍA INTERNACIONAL DE LAS PERSONAS CON DISCAPACIDAD 2025

CENTROS DE DESARROLLO INFANTIL INTEGRAL

- **CONVENO**
- CONVENIO DE COOPERACIÓN TÉCNICO ECONÓMICA NO. DI-06-14D01-25546-D ENTRE EL MINISTERIO DE INCLUSIÓN ECONÓMICA Y SOCIAL-MIES Y GOBIERNO AUTÓNOMO DESCENTRALIZADO MUNICIPAL DE LIMÓN INDANZA (GAD) PARA A IMPLEMENTACIÓN DE SERVICIOS DE DESARROLLO INFANTIL INTEGRAL EN LA MODALIDAD CENTRO DE DESARROLLO INFANTIL-CDI-MIES-(DIRECTOS-CONVENIOS).

- Beneficiarios directos: 153 niños y niñas del cantón.

- **PRESUPUESTO:**

  MIES: $ 258.480,24

  GADMLI: $ 109.600,68

  TOTAL: $ 368.080,92

- **LINK**

  https://www.facebook.com/100092733577807/videos/1481457703011628/?rdid=RSfU5L6ilnw76FHq#



GRADUACIÓN DE LOS CENTROS DE DESARROLLO INFANTIL 2025

ATENCIÓN A LOS GRUPOS PRIORITARIOS DE LAS PARROQUIAS

- **PARROQUIAS**
- Parroquia Indanza (Convenio) 45 beneficiarios (AM y PCD)
- Parroquia Santa Susana de Chiviaza (Convenio) 32 beneficiarios (AM)
- Parroquia San Miguel de Conchay (Convenio) 50 beneficiarios (AM y PCD)
- Parroquia Yunganza (Atención Directa)
- Parroquia San Antonio (Atención Directa)
- **PRESUPUESTO:**

  Indanza: $ 8.810,00

  Santa Susana de Chiviaza: $ 7.248,00

  San Miguel de Conchay: $ 8.350,00

  GADMLI: $ 79.172,25

  TOTAL: $ 103.580,50

- **LINK**

  https://www.facebook.com/story.php?story_fbid=732885313145915&id=100092733577807&rdid=ZVvDQp8BQS4WGPvQ#



ELABORACIÓN DE LA COLADA MORADA CON LOS ADULTOS MAYORES DE SANTA SUSANA DE CHIVIAZA

GAD MUNICIPAL
LIMÓN INDANZA
2023-2027

Ing. Antonio Castillo O.
ALCALDE

Administración 2023 - 2027

GAD MUNICIPAL CANTÓN LIMON INDANZA

RENDICIÓN DE CUENTAS 2025

Ing. Antonio Castillo O.
Alcalde del Cantón Limón Indanza
2023 - 2027



DIRECCIÓN DE AMBIENTE Y FOMENTO

ANALISTA DE PRODUCTIVIDAD Y EMPRENDIMIENTO PECUARIO

NOMBRE: Servicio de planificación, organización y logística para la ejecución del proyecto: Feria del Emprendimiento Productivo Mujer con tradición, quesillo y panela primera edición Limón Indanza 2025

- **UBICACIÓN**

  - Parroquia: Gral Plaza
  - Sector o Comunidad: Limon Indanza

- **PRESUPUESTO:**

  $ 8101,75

- **LINK**

  https://www.compraspublicas.gob.ec/ProcesoContratacion/compras/IC/buscarInfima.cpe#

- **RESULTADO:**

  - DINAMIZACION DE LA ECONOMIA LOCAL
  - PROMOCION Y VALOR AGREGADO
  - EQUIDAD DE GENERO MUJER
  - CREASION DE PREASOCIACION DE MUJERES EMPRENDEDORAS LOCALES



PROMOCION DE PRODUCTOS LACTEOS DE MUJERES EMPRENDEDORAS
Fuente: GAMLI

NOMBRE: Servicio de planificación, organización y logística para la ejecución del proyecto “Dinamizar la economía productiva, gastronómica y turística de emprendimientos locales gastronómicos y productivos, a través del festival “NOVEMBER RES FEST2025”.

- **UBICACIÓN**

  - Parroquia: Gral Plaza
  - Sector o Comunidad: Limon Indanza

- **PRESUPUESTO:**

  $ 10364,95

- **LINK**

  https://www.compraspublicas.gob.ec/ProcesoContratacion/compras/IC/buscarInfima.cpe#

- **RESULTADO:**

  - DINAMIZACION DE LA ECONOMIA LOCAL
  - PROMOCION GRASTRONOMICA Y TURISTICA
  - VALOR AGRAGADO
  - FOMENTO PRODUCTIVO



PROMOCION DE PRODUCTORES LOCALES Y CARNES
Fuente: GAMLI

PROYECTO: CONVENIO DE COOPERACION INSTITUCIONAL ENTRE EL GAD DE LIMON INDANZA Y EL GAD DE LA PARROQUIA SAN MIGUEL DE CONCHAY (ELABORACION DEL PROYECTO DE MEJORAMIENTO GENÉTICO)

- **UBICACIÓN**

  - Cantón: Limón Indanza
  - Sector: San Miguel de Conchay

- **PRESUPUESTO:**

  $ 15000 (san Miguel)

- **Resultado**

  - Cooperación interinstitucional Mejoramiento genético
  - 10 Preñeces de embriones
  - Apoyo técnico en seguimiento crías nacidas



Imagen: Render del proyecto
Fuente: Equipo Proyectos GADMLI

PROYECTO: Adquisición de hormonas, insumos y equipos biotecnológicos reproductivos para la tecnificación en ganaderías de carne y leche de pequeños y medianos productores del Cantón Limón Indanza

- **UBICACIÓN**

  - Cantón: Limón Indanza
  - Sector: 6 parroquias

- **PRESUPUESTO:**

  $ 66.143,48

- **Link**

  https://www.compraspublicas.gob.ec/ProcesoContratacion/compras/PC/informacionProcesoContratacion2.cpe?idSoliCompra=yb7MbtX2uXx3pbYaJ3qIH9DfGJi-XpaiAqup_6giHmE,

- **Resultado**

  - 8 Lavado de vacas donadoras
  - 20 Preñeces de embriones
  - 43 Transferencias de embriones
  - 5 nacimientos terneros puros con registro



Imagen: Render del proyecto
Fuente: Equipo Proyectos GADMLI

PROYECTO: CONVENIO DE DELEGACION DE COMPETENCIAS EN EL AREA PRODUCTIVA ENTRE EL GAD DE LIMON INDANZA Y EL GAD PROVINCIAL DE MORONA SANTIAGO (SINCROINZACION E INSEMINACION DE 100 BOVINOS)

- **UBICACIÓN**

  - Cantón: Limón Indanza
  - Sector: 6 Parroquias

- **PRESUPUESTO:**

  $ 12000 (Tecnico del GADMLI)

  $ 6500 (Insumos KIT + Pajuelas)

- **Resultado**

  - 110 inseminaciones por IATF
  - 48% de Preñeces mediante ecografía
  - 37 descornes a terneros
  - 50000 alevines entregados
  - 80 cobayos entregados
  - 4 cursos de capacitación teórico practico a asociación el lechón
  - 2 curso de inseminación artificial









Imagen: Render del proyecto
Fuente: Equipo Proyectos GADMLI

DIRECCIÓN DE AMBIENTE Y FOMENTO

ANALISTA DE PRODUCTIVIDAD Y EMPRENDIMIENTO AGRÍCOLA

PROYECTO: REACTIVACIÓN DE 4 UNIDADES PRODUCTIVAS AGROPECUARIAS DE LA GRAJA MUNICIPAL DEL CANTÓN LIMÓN INDANZA

- **Ubicación**
  - Parroquia: General Plaza
  - Cantón : Limón Indanza
  - GADMLI
- **Presupuesto:** $ 9,000 USD
- **Financiamiento:** GADMLI
- **Programa**
  - Fortalecimiento productivo
  - Soberanía alimentaria
- **BENEFICIARIOS:** 180 Productores – 400 cobayos entregados
  350 Productores – 200,400 alevines entregados









Imagen: Entrega de alevines y cobayos producidos en la Granja Municipal
Fuente: GADMLI

PROYECTO: FORTALECIMIENTO DEL SECTOR PRODUCTIVO EN LA PARROQUIA SANTA SUSANA DE CHIVIAZA, DEL CANTÓN LIMÓN INDANZA, CONTRIBUYENDO A LA REACTIVACIÓN DE LA ECONOMÍA FAMILIAR A TRAVÉS DE LA PRODUCCIÓN DE COBAYOS

- **Ubicación**
  - Parroquia: Santa Susana de Chiviaza
  - Cantón : Limón Indanza
  - GADMLI

- **Presupuesto:** $ 5,500.00 USD

- **Financiamiento:** GADMLI

- **Programa**
  - Fortalecimiento productivo
  - Reactivación de la economía local

- **BENEFICIARIOS:** 80 Productores



Imagen: IV Feria Provincial del cuy
Fuente: GADMLI

PROYECTO: FORTALECIMIENTO DEL SECTOR PRODUCTIVO DE LA COMUNIDAD YAWI – PARROQUIA SAN ANTONIO A TRAVÉS DE LA IMPLEMENTACIÓN DE UNA GRANJA PISCÍCOLA PARA LA PRODUCCIÓN Y COMERCIALIZACIÓN DE TILAPIA.

- **Ubicación**
  - Comunidad Yawi – Parroquia San Antonio
  - Cantón : Limón Indanza
  - GADMLI

- **Presupuesto:** $ 16.800,00 USD

- **Financiamiento:** GADMLI

- **Programa**
  - Fortalecimiento productivo
  - Reactivación de la economía local

- **BENEFICIARIOS DIRECTOS:** 10 Socios
- **BENEFICIARIOS DIRECTOS:** 850 Consumidores





Imagen: IV Feria Provincial del cuy
Fuente: GADMLI

PROYECTO: MANTENIMIENTO Y RESTAURACIÓN DEL ORNATO DE PARQUES, JARDINES, ÁREAS VERDES Y DE RECREACIÓN DE LA PARROQUIA GENERAL PLAZA, CANTÓN LIMÓN INDANZA

- **Ubicación**
  - Parroquia: General Plaza
  - Cantón : Limón Indanza
  - GADMLI

- **Presupuesto:** $ 12,132.31 USD

- **Financiamiento:** GADMLI

- **Programa**
  - Áreas verdes

- **BENEFICIARIOS:** Población urbana

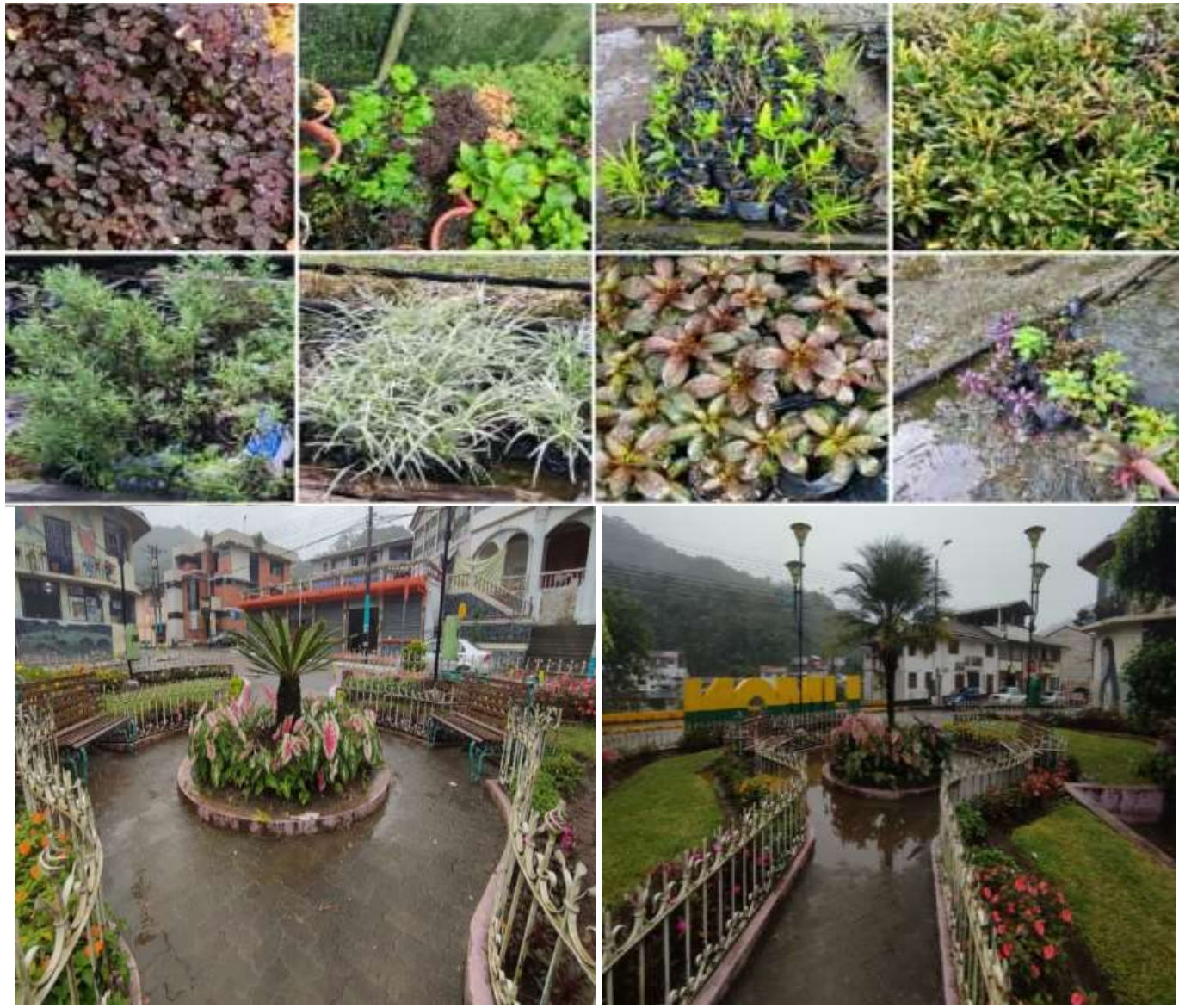

Imagen: Mantenimiento de áreas verdes
Fuente: GADMLI

DIRECCIÓN DE AMBIENTE Y FOMENTO

ANALISTA DE GESTIÓN AMBIENTAL

• NOMBRE: :PROYECTO DE CONTENERIZACIÓN: PUNTOS VERDES EN CENTROS EDUCATIVOS DEL CANTÓN LIMÓN INDANZA “KAYUK - RECICLA”

- **UBICACIÓN**

- Cantón Limón Indanza

- **PRESUPUESTO:**

GAD LIMÓN INDANZA: $ 360.10

FINANCIADO: $1427,40

- **LINK**

https://www.compraspublicas.gob.ec/ProcesoContratacion/compras/IC/buscarInfima.cpe#

Nro. Factura: 001-002-000000008

- **RESULTADOS**

Mantenimiento y reparación de los Puntos de Reciclaje.

Colocación de contenedores en los centros educativos del Cantón, para el cumplimiento de la campaña de reciclaje.

Sensibilización a los Estudiantes en temas ambientales



Descripción fotografía
Fuente: ----------

• NOMBRE: SERVICIO DE MONITOREO Y ANÁLISIS DE LA CALIDAD DEL AGUA RESIDUAL DE LA PLANTA DE TRATAMIENTO DEL CAMAL MUNICIPAL Y RELLENO SANITARIO MUNICIPAL Y LIXIVIADOS DEL RELLENO SANITARIO DEL CANTÓN LIMÓN INDANZA - PROVINCIA DE MORONA SANTIAGO"

- **UBICACIÓN**

  - Parroquia: General Leónidas Plaza
  - Sector o Comunidad: El Descanso

- **PRESUPUESTO:**

  $ 1260.00

- **LINK**

  https://www.compraspublicas.gob.ec/ProcesoContratacion/compras/IC/buscarInfima.cpe#

  Nro. Factura: 001-001-000000517

- **RESULTADOS**

  Control de calidad del tratamiento de aguas residuales y sus descargas a los cuerpos receptores.

  Cumplir con la Normativa Ambiental Vigente

  Protección del Medio Ambiente.

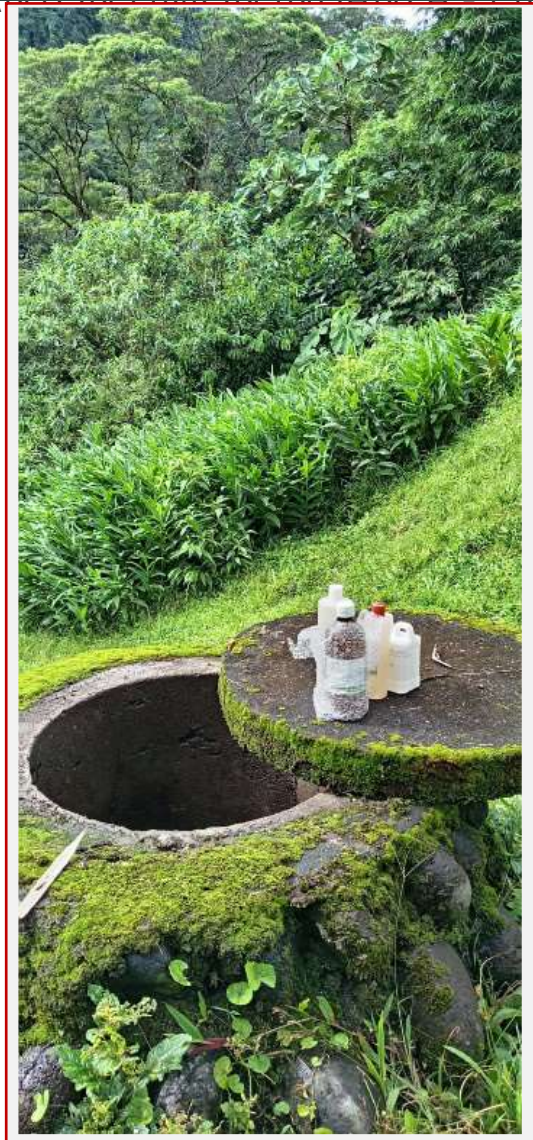





Descripción fotografía
Fuente: ----------

• **PROYECTO:**ADQUISICIÓN DE SONÓMETRO PARA MEDICIÓN DE NIVEL DE PRESIÓN SONORA EN LUGARES ESPECIFICOS DEL CANTÓN LIMON INDANZA.

- **UBICACIÓN**

  - Parroquia: General Plaza

- **PRESUPUESTO:**

  $ 2604.35

- **Link**

  https://www.compraspublicas.gob.ec/ProcesoContratacion/compras/IC/buscarInfima.cpe#

  Nro. Factura: 002-002-000001782

- **RESULTADOS**

  Prevenir, regular y sancionar la contaminación acústica generada por fuentes fijas y móviles.

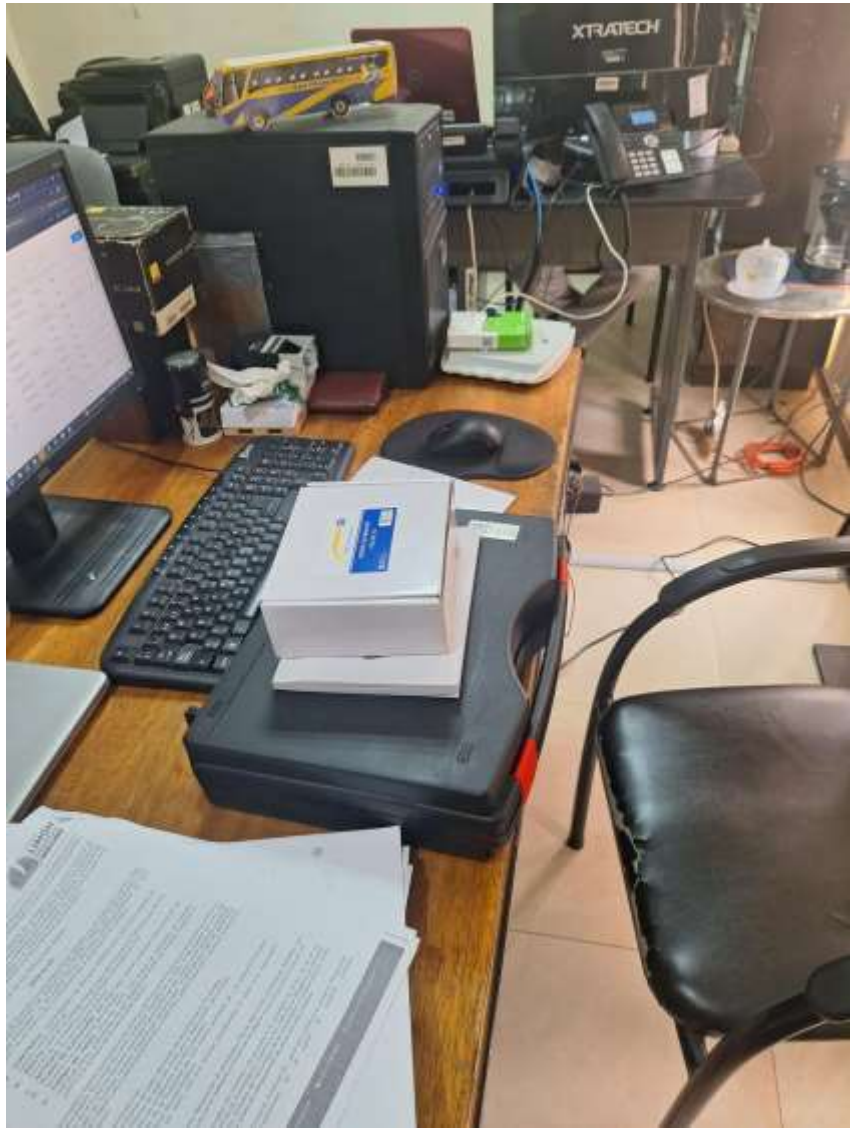



Imagen: Render del proyecto
Fuente: Equipo Proyectos GADMLI

• NOMBRE: MEJORAR LAS ACTIVIDADES OPERATIVAS DE RECOLECCIÓN DE DESECHOS SÓLIDOS INORGÀNICOS DE LA ZONA RURAL DEL CANTÓN LIMÓN INDANZA

- **UBICACIÓN**

  - Cantón Limón Indanza

- **PRESUPUESTO:**

  GAD LIMÓN INDANZA: $ 15470,16

- **RESULTADOS**

  Incremento de la cobertura de recolección de desechos sólidos.

  Correcta disposición final y tratamiento de desechos sólidos.



Descripción fotografía

Fuente: ----------

DIRECCIÓN DE AMBIENTE Y FOMENTO

ANALISTA DE ÁREAS PROTEGIDAS Y ÁREAS VERDES

PROYECTO: CAPACITACIÓN EN PROCESAMIENTO DE LECHE Y MIEL DE CAÑA PARA EL DESARROLLO DE PRODUCTOS: UN ENFOQUE TÉCNICO Y PRÁCTICO

- **UBICACIÓN**

  - Parroquia: General Leonidas Plaza Gutiérrez
  - Lugar: Edificio del Sindicato de Obreros del GAD Municipal de Limón Indanza

- **PRESUPUESTO:**

  $1.781,01

- **LINK**

  https://www.compraspublicas.gob.ec/ProcesoContratacion/compras/IC/buscarInfima.cpe#



Procesos de obtención de productos derivados de la leche y miel de caña
Fuente: Ing. Carla Piña Matute

PROYECTO: RESTAURACIÓN FORESTAL DE LA PROVINCIA DE MORONA SANTIAGO

- **UBICACIÓN**

  - Parroquia: General Leonidas Plaza Gutiérrez
  - Lugar: Progreso- Sector nueva planta de tratamiento de agua Potable

- **PRESUPUESTO:**

  $14.730,00 TOTAL

  $ 12.830,00 Fundación Ecológica Arcoíris

  $ 1.900,00 GAD Municipal de Limón Indanza

- **GESTIÓN**

  Acuerdo de restauración entre la FUNDACIÓN ECOLÓGICA ARCOÍRIS Y EL GAD Municipal de Limón Indanza, se implemento acciones de conservación y protección del área destinada para la restauración forestal (Sector nueva planta de tratamiento de agua Potable)



Fuente: Ing. Carla Piña Matute

DIRECCIÓN DE AMBIENTE Y FOMENTO

TÉCNICO DE CONTROL SANITARIO

NOMBRE: MANTENIMIENTO Y FUNCIONAMIENTO DEL CAMAL MUNICIPAL DEL CANTÓN LIMÓN INDANZA, AÑO 2025

- **UBICACIÓN**

  - Parroquia: Gral. Plaza
  - Sector o Comunidad: Sector la Merced

- **PRESUPUESTO:**

  - **Proceso No. 01:** Adquisición de una sierra eléctrica trifásica 220-380 V de división de canales bovinas para el Camal Municipal de Limón Indanza
  - Valor del proceso: 6.900 dólares

  - **Proceso No. 02 :** ADQUISICIÓN DE GAS GLP DE USO DOMESTICO PARA EL CAMAL MUNICIPAL, CENTRO COMERCIAL LIMON INDANZA Y CENTRO GERONTOLÓGICO DIURNO “EDAD DE ORO”
  - Servicio de transporte para entrega de tanque de gas de 15 kg recargado con GLP
  - **Valor del proceso:** 1.197 dólares





Descripción fotografía
Fuente: ----------

NOMBRE: MANTENIMIENTO Y FUNCIONAMIENTO DEL CAMAL MUNICIPAL DEL CANTÓN LIMÓN INDANZA, AÑO 2025

- **UBICACIÓN**

  - Parroquia: Gral. Plaza
  - Sector o Comunidad: Sector la Merced

- **PRESUPUESTO:**

  - **Proceso No. 03 :** ADQUISICIÓN DE GAS GLP DE USO DOMESTICO PARA EL CAMAL MUNICIPAL, CENTRO COMERCIAL LIMON INDANZA Y CENTRO GERONTOLÓGICO DIURNO “EDAD DE ORO”
  - Gas de uso doméstico GLP (tanque de 15 kg)
  - **Valor del proceso:** 1.410,68 dólares

  - **Proceso No. 04** : Mantenimiento preventivo del Cuarto frigorífico
  - **Valor del proceso:** 1.723,28 dólares





Descripción fotografía
Fuente: ----------

• NOMBRE: RESCATE DE CANES ABANDONADOS Y CAMPAÑA DE ESTERILIZACIÓN DE MASCOTAS (PERROS Y GATOS) EN EL CANTÓN LIMÓN INDANZA, AÑO 2025

- **UBICACIÓN**

  - Parroquia: Gral. Plaza
  - Sector o Comunidad: Sector la Merced

- **PRESUPUESTO:**

  - Proceso No. 05 : Adquisición de insumos médico-quirúrgicos veterinarios para la Ejecución del Proyecto: RESCATE DE CANES ABANDONADOS Y CAMPAÑA DE ESTERILIZACIÓN DE MASCOTAS (PERROS Y GATOS) EN EL CANTÓN LIMÓN INDANZA, AÑO 2025
  - Valor del proceso: 2.693,85 dólares









Descripción fotografía
Fuente: ----------

GAD MUNICIPAL LIMÓN INDANZA 2023-2027

Ing. Antonio Castillo O.
ALCALDE

Administración 2023 - 2027

GAD MUNICIPAL CANTÓN LIMON INDANZA

RENDICIÓN DE CUENTAS 2025

Ing. Antonio Castillo O.
Alcalde del Cantón Limón Indanza
2023 - 2027

RENDICIÓN DE CUENTAS 2025

RESOLUCIÓN No. CPCCS-PLE-SG-004-O-2026-0030
28-01-2026

La rendición de cuentas se realizará una vez al año ante el Consejo de Participación Ciudadana y Control Social, y su convocatoria será amplia, debidamente publicitada a todos los sectores de la sociedad, para lo cual deberá publicarse y difundirse oportunamente

RENDICIÓN DE CUENTAS 2025

RESOLUCIÓN No. CPCCS-PLE-SG-004-O-2026-0030
28-01-2026

Art. 13.- Para los Gobiernos Autónomos Descentralizados (GAD).- Los Gobiernos Autónomos Descentralizados de los niveles provincial, cantonal y parroquial y las personas jurídicas creadas por acto normativo de los mismos para el cumplimiento de sus funciones deberán implementar el proceso de rendición de cuentas de acuerdo a las siguientes fases y cronograma correspondiente:

RENDICIÓN DE CUENTAS 2025

RESOLUCIÓN No. CPCCS-PLE-SG-004-O-2026-0030
28-01-2026

En qué tiempos debemos rendir cuentas:

	FASES	TIEMPO DE EJECUCIÓN
1	Planificación y facilitación del proceso desde la Asamblea Local	Febrero - Marzo 2026
2	Elaboración del Informe de Rendición de Cuentas	Abril 2026
3	Deliberación pública y evaluación ciudadana	Mayo 2026
4	Incorporación de la Opinión Ciudadana, retroalimentación y seguimiento	Junio 2026

RENDICIÓN DE CUENTAS 2025

RESOLUCIÓN No. CPCCS-PLE-SG-004-O-2026-0030
28-01-2026

Art. 14.- Autoridades de elección popular.- En el caso de los Gobiernos Autónomos Descentralizados en los niveles provincial, cantonal y parroquial, de la Asamblea Nacional, del Parlamento Andino, del Consejo de Participación Ciudadana y Control Social y de aquellas instituciones públicas en las que existan autoridades de elección

popular, esta obligación se cumplirá en los tiempos y de acuerdo con el proceso metodológico dispuesto para la institución en la que ejerció sus funciones. De acuerdo con lo indicado, en el caso de los GAD, las autoridades de elección popular ejecutarán el proceso sin la conformación de comisiones mixtas.
Las autoridades de elección popular que fueron principalizadas en sus funciones durante el periodo fiscal a rendir cuentas deberán cumplir con esta obligación por el tiempo en el que asumieron su mandato de forma temporal o permanente.

RENDICIÓN DE CUENTAS 2025

RESOLUCIÓN No. CPCCS-PLE-SG-004-O-2026-0030
28-01-2026

Fase 1

Planificación y facilitación del proceso desde la Asamblea Local

Consulta Ciudadana: mesas de trabajo

*Acceso: PDOT, POA, Ppto participativo, Plan de Campaña

*Listado de temas sobre los que ciudadanos/as quieren que autoridades rindan cuentas - Entrega al GAD.

*Integración 2 comisiones mixtas.

Fase2

Evaluación de la gestión y elaboración del Informe Institucional

Comisión Mixta liderada GAD:

*Evalúa la gestión institucional.

*Llena formulario excel y elabora informe narrativo con las respuesta de preguntas.

*Entrega a la ciudadania con 10 dias termino antes del evento RC.

Comisión Mixta liderada Ciudadana:
*Organización deliberación pública y convocatoria con 10 dias termino.

RENDICIÓN DE CUENTAS 2025

RESOLUCIÓN No. CPCCS-PLE-SG-004-O-2026-0030
28-01-2026

https://limonindanza.gob.ec/proceso-de-rendicion-de-cuentas-copy/



CRONOGRAMA Y METODOLÓGIA

RESOLUCIÓN No. CPCCS-PLE-SG-004-O-2026-0030
28-01-2026

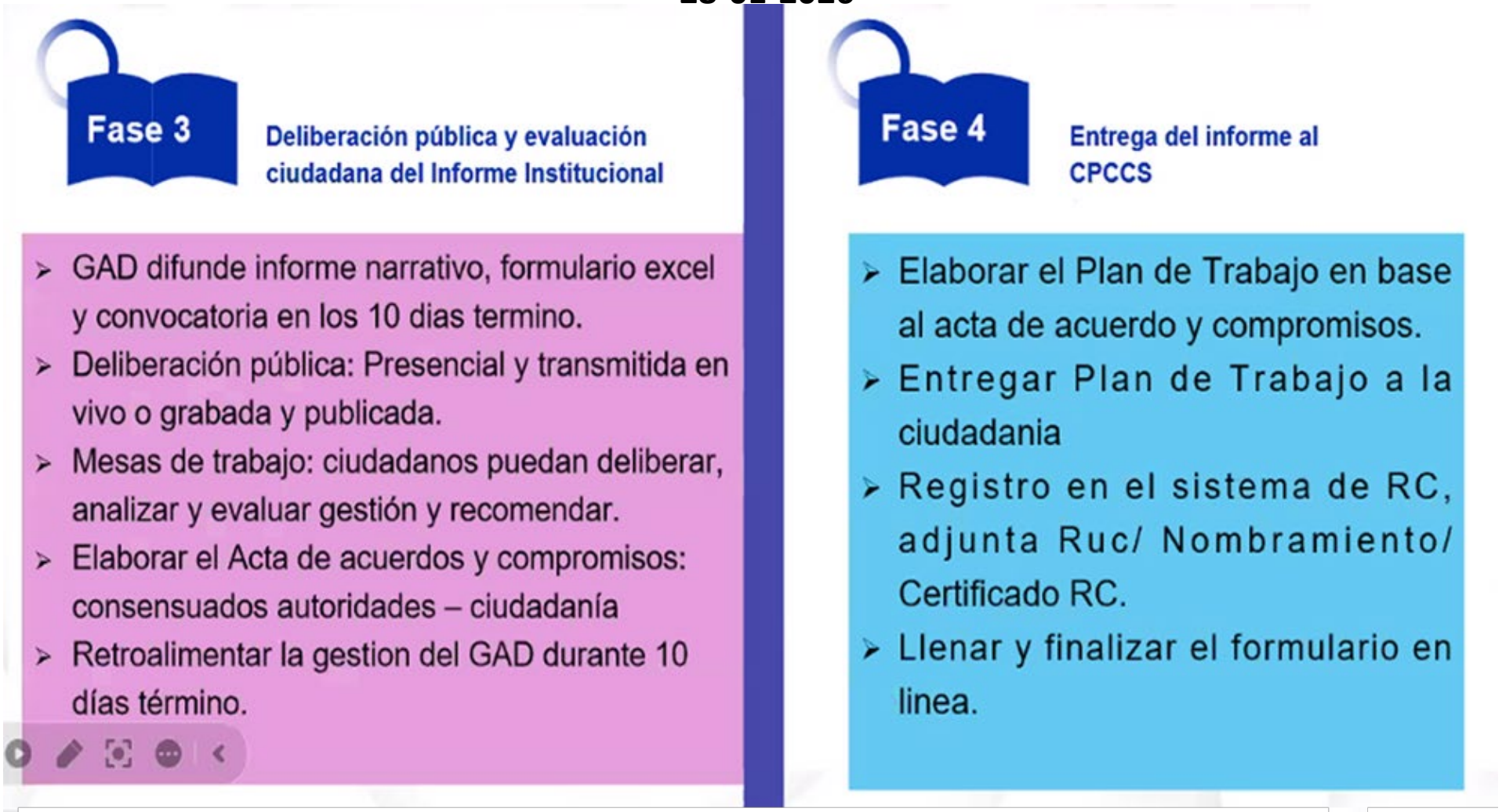

GAD MUNICIPAL
LIMÓN INDANZA
2023-2027

Ing. Antonio Castillo O.
ALCALDE

Administración 2023 - 2027

PROCESOS DE CONTRATACIÓN PÚBLICA REALIZADOS DURANTE EL PERIODO FISCAL 2025								
No.	**Objeto del Proceso**	**Valor de Contrato**	**Fecha de contrato**	**Estado del Proceso**	**Contratista**	**Código de Proceso**	**Administrador de contrato**	**Link de verificación**
1	SERVICIO DE ABASTECIMIENTO DE COMBUSTIBLE PARA EL PARQUE AUTOMOTOR Y MAQUINARIA MENOR DEL GAD MUNICIPAL DE LIMON INDANZA	78313,13	10/4/2025	Ejecución de Contrato	LOJANO LOPEZ DANIA MARIBEL-1400757033001	COTS-GADMLI-2025-002	ROMERO PACHECO LUIS FERNANDO	COTS-GADMLI-2025-002
2	Contratación del servicioexternalizado de alimentación para los centros de desarrollo infantil del Cantón Limón Indanza, delos nombres Los Tulipanes, Las estrellitas, Los Enanitos, y Yumunk	106320,78	5/3/2025	Ejecución de Contrato	BORJA GUARACA MARIA ISABEL-1400373831001, QUITUIZACA CURILLO GLORIA TERESA-1400756191001	FI-GADMLI-2025-001	Elvis Gómez Tapia	FI-GADMLI-2025-001
3	ADQUISICION DE ALIMENTOS Y CARNICOS PARA EL CENTRO GERONTOLOGICO DIURNO EDAD DE ORO	65499,1	7/3/2025	Ejecución de Contrato	MALDONADO BUSTOS CELIA ROSARIO-0101813988001	FI-GADMLI-2025-002	Elvis Gómez Tapia	FI-GADMLI-2025-002
4	CONFECCIÓN DE UNIFORMES PARA LOS NINOS Y NINAS BENEFICIARIOS DEL CONVENIO CENTROS DE DESARROLLO INFANTIL CDI GAD MUNICIPAL DE LIMÓN INDANZA	3200	26/9/2025	Ejecución de Contrato	BARRERA BORJA JORGE RICARDO-1400452205001	FI-GADMLI-2025-003	Elvis Gómez Tapia	FI-GADMLI-2025-003
5	Construcción del Plan Maestro de Agua Potable para la ciudad de General Leónidas Plaza, cantón Limón Indanza, provincia de Morona Santiago	2709583,88	17/9/2025	Ejecución de Contrato	CONSORCIO HORMO LIMÓN,	LICO-GADMLI-2025-01	Patricia Alexandra Castro López	LICO-GADMLI-2025-01
6	Construcción de la Plaza de la Juventud para el cantón Limón Indanza, provincia de Morona Santiago	1489288,7	10/9/2025	Ejecución de Contrato	Consorcio COPLALIM	LICO-GADMLI-2025-02	Nataly Bravo Maldonado	LICO-GADMLI-2025-02
7	ADOQUINADO DEL TRAMO 2 DE LA AV. DON BOSCO EN LA PARROQUIA SANTA SUSANA DE CHIVIAZA, CANTÓN LIMÓN INDANZA	37992,84	4/3/2026	Ejecución de Contrato	Verdugo Bustamante Jhony Fernando 0102251337001	LICO-GADMLI-2025-003	Fernando Romero Pacheco	LICO-GADMLI-2025-003
8	CONTRATACIÓN DE PÓLIZAS DE SEGUROS PARA EL GOBIERNO AUTÓNOMODESCENTRALIZADO MUNICIPAL DE LIMÓN INDANZA, EN LOS RAMOS DE:INCENDIO, ROBO, EQUIPO ELECTRÓNICO, ROTURA DE MAQUINARIA, EQUIPO YMAQUINARIA, VEHÍCULOS, RESPONSABILIDAD CIVIL Y AVIACIÓN	24199,71	1/6/2025	Ejecución de Contrato	SEGUROS ALIANZA S A-1790551350001	LICSG-GADMLI-2025-01	ORTIZ CORDERO JUAN VIRGILIO	LICSG-GADMLI-2025-01
9	Servicio de organización, coordinación y logística para la ejecución del proyecto denominado “Salvaguardar el Patrimonio Cultural Inmaterial y promover los Atractivos Turísticos del Cantón Limón Indanza a través del Carnaval Amazónico Limón Indanza 2025”	24940	26/2/2025	Ejecución de Contrato	CAMBIZACA SALINAS BERTHA EUFEMIA-0103732541001	MCS-GADMLI-2025-001	FABRICIOP - PEÑARANDA GUZMAN FABRICIO EDUARDO	MCS-GADMLI-2025-001
10	Adquisición de maquinaria y equipos para la Dirección de Servicios Municipales del GAD Municipal de Limón Indanza	9689	20/6/2025	Ejecución de Contrato	PALACIOS MARTINEZ MARCELO XAVIER-0103656609001	SIE-GADMLI-2025-02	CASTRO LOPEZ PATRICIA ALEXANDRA	SIE-GADMLI-2025-02
11	ADQUISICIÓN DE EQUIPOS DE PROTECCIÓN PERSONAL PARA EL GADMLI	5903	29/7/2025	Ejecución de Contrato	NARVAEZ TERREROS BLANCA NOEMI-0102664760001	SIE-GADMLI-2025-04	Nathalycarrillo - CARRILLO JARA NATHALY CISNE	SIE-GADMLI-2025-04
12	CONTRATACIÓN DEL SERVICIO DE INTERNET PARA LAS DEPENDENCIAS DEL GAD MUNICIPAL DE LIMÓN INDANZA	7802,12	25/8/2025	Ejecución de Contrato	TELCONET S.A.-0991327371001	SIE-GADMLI-2025-05	BRITO SARMIENTO ESTALIN ROLANDO	SIE-GADMLI-2025-05

13	ADQUISICION Y SUMINISTROS DE MATERIALES PARA LA CONSTRUCCION, ELECTRICIDAD Y PLOMERIA PARA EL MANTENIMIENTO DE INFRAESTRUCTURA PUBLICA	86945,19	2/12/2025	Ejecución de Contrato	SANTILLAN CARGUA CLARA NARCIZA-0601854912001	SIE-GADMLI-2025-06	CASTRO LOPEZ PATRICIA ALEXANDRA	SIE-GADMLI-2025-06
14	ADQUISICIÓN DE REPUESTOS, ACCESORIOS Y LUBRICANTES PARA LOS VEHÍCULOS LIVIANOS, PESADOS Y MAQUINARIA DEL GAD MUNICIPAL DE LIMÓN INDANZA	81260	22/12/2025	Ejecución de Contrato	IMPORTRACKMAQ CIA. LTDA.-0190390667001	SIE-GADMLI-2025-07	VASQUEZ SALINAS JERSON OMAR	SIE-GADMLI-2025-07
15	CONTRATACIÓN DE SERVICIO INTERNET PARA LAS COMUNIDADES DEL CANTÓN LIMÓN INDANZA	19280,84	2/2/2026	Ejecución de Contrato	QUIROGA RAMON FELIX ANTONIO	SIE-GADMLI-2025-08	BRITO SARMIENTO ESTALIN ROLANDO	SIE-GADMLI-2025-08
16	ESTUDIOS DE EVALUACIÓN, DIAGNOSTICO Y DISEÑOS DEFINITIVOS DEL SISTEMA DE AGUA POTABLE Y SISTEMA DE ALCANTARILLADO SANITARIO Y PLUVIAL U OBRAS DE SANEAMIENTO PARA LAS COMUNIDADES DE: LA ESPERANZA DE LA PARROQUIA INDANZA; PEÑA BLANCA, SAN SALVADOR, TSEREM Y LA VICTORIA, DE LA PARROQUIA SAN ANTONIO, METZANKIM DE LA PARROQUIA YUNGANZA - EL ROSARIO, LA FLORIDA Y SANTA ROSA DE MAMANGUY DE LA PARROQUIA S	50257,47	21/1/2026	Ejecución de Contrato	SARMIENTO REINOSO NELSON PATRICIO-	CPC-GADMLI-2025-01	Patricia Castro López	CPC-GADMLI-2025-01
17	Servicio de logística para la organización y producción de eventos cívicos, deportivos, culturales y de salvaguarda de las tradiciones; a través de la ejecución del proyecto: “conservar y promocionar el patrimonio cultural inmaterial, mediante actividades artísticas, gastronómicas, costumbres y vivencias que contribuyan a la revitalización de la identidad; promoviendo la interculturalidad	171207,6	25/11/2025	Ejecución de Contrato	CHACON CHACON CRISTIAN DANILO-0104872320001	LICS-GADMLI-2025-01	AVENDANO ARTEAGA ALFREDO ANATOLY	LICS-GADMLI-2025-01
18	Servicio especializado de rotura de roca mediante perforación y voladura controlada con explosivos, en el tramo vial San Miguel de Conchay – Río Chinampiz (5 km).	14640	27/2/2026	Ejecución de Contrato	ACTIVEVOLADURAS S.A.S.-391034079001	LICS-GADMLI-2025-02	ROMERO PACHECO LUIS FERNANDO	LICS-GADMLI-2025-02
19	Contratación de servicio de planificación, organización y ejecución de eventos deportivos y artísticos, a través del proyecto: PROPICIAR ESPACIOS PARA LA PRÁCTICA DEL DEPORTE RECREATIVO, EL FOMENTO DE LAS ARTES Y LA DIFUSIÓN TURÍSTICA DEL CANTÓN LIMÓN INDANZA.	2500	24/01/2025	Finalizado	0103732541001 - CAMBIZACA SALINAS BERTHA EUFEMIA	IC-GADMLI-00001-2025	CUJI JARA JUAN DIEGO	INFIMA CUANTÍA
20	Contratación de las Pólizas de Fidelidad tipo Blanket para los Servidores Públicos y Trabajadores del GAD Municipal de Limón Indanza, durante el periodo 2025-2026.	789,24	29/01/2025	Finalizado	1792107423001 - SWEADEN COMPAÑIA DE SEGUROS S.A.	IC-GADMLI-00002-2025	VALVERDE FERNÁNDEZ GERMANIA PATRICIA	INFIMA CUANTÍA
21	CONTRATACION DEL SERVICIO EXTERNALIZADO DE ALIMENTACIÓN PARA LOS CENTROS DE DESARROLLO INFANTIL DEL CANTÓN LIMON INDANZA, DE NOMBRES LOS TULIPANES, LAS ESTRELLITAS, LOS ENANITOS Y YUMUNK	5028,66	11/02/2025	Finalizado	1400373831001 - BORJA GUARACA MARIA ISABEL	IC-GADMLI-00003-2025	GÓMEZ TAPIA ELVIS ALEXIS	INFIMA CUANTÍA
22	CONTRATACION DEL SERVICIO EXTERNALIZADO DE ALIMENTACIÓN PARA LOS CENTROS DE DESARROLLO INFANTIL DEL CANTÓN LIMON INDANZA, DE NOMBRES LOS TULIPANES, LAS ESTRELLITAS, LOS ENANITOS Y YUMUNK	1547,28	12/02/2025	Finalizado	1400756191001 - QUITUIZACA CURILLO GLORIA TERESA	IC-GADMLI-00004-2025	GÓMEZ TAPIA ELVIS ALEXIS	INFIMA CUANTÍA

23	ADQUISICIÓN DE MATERIALES DE CONSTRUCCIÓN PARA EL MANTENIMIENTO Y ADECUACIÓN DE ESPACIOS PÚBLICOS DEL CANTÓN LIMÓN INDANZA.	7003,9	20/02/2025	Finalizado	0705764819001 - APOLO CAMPOVERDE JULCRIS EVELYN	IC-GADMLI-00006-2025	DOMÍNGUEZ FERNÁNDEZ JOHANNA PAOLA	INFIMA CUANTÍA
24	ADQUISICIÓN DE NEUMATICOS NO CATALOGADOS Y ACCESORIOS PARA EL CAMION CHEVROLET NLR Y MOTONIVELADORAS DEL GADML	6629,06	21/02/2025	Finalizado	1709264111001 - MOLINA PRUNA GALO ALBERTO	IC-GADMLI-00007-2025	SÁNCHEZ CALLE JASSON RUBÉN	INFIMA CUANTÍA
25	SERVICIO DE USO DE UN SISTEMA DE GESTIÓN DOCUMENTAL, IMPLEMENTADO EN LA NUBE	6091,47	25/02/2025	Ejecución de Contrato	1792485169001 - HAORJA SOLUCIONES INFORMATICAS DE ALTA DISPONIBILIDAD SA	IC-GADMLI-00008-2025	BRITO SARMIENTO ESTALIN ROLANDO	INFIMA CUANTÍA
26	"SERVICIO DE ABASTECIMIENTO DE COMBUSTIBLE PARA EL PARQUE AUTOMOTOR Y MAQUINARIA MENOR DEL GAD MUNICIPAL DE LIMON INDANZA"	4570,2	27/02/2025	Finalizado	1400757033001 - LOJANO LOPEZ DANIA MARIBEL	IC-GADMLI-00009-2025	LÓPEZ PIÑA NANCY LUCIA	INFIMA CUANTÍA
27	SERVICIO DE MANTENIMIENTO PREVENTIVO Y CORRECTIVO DEL SISTEMA ELÉCTRICO (INCLUYE REPUESTOS Y ACCESORIOS) PARA EL PARQUE AUTOMOTOR DEL GADMLI	7124,8	28/02/2025	Finalizado	0101610913001 - QUEZADA SARMIENTO SEGUNDO CESAR	IC-GADMLI-00010-2025	VÁSQUEZ SALINAS JERSON OMAR	INFIMA CUANTÍA
28	ARRENDAMIENTO DE INMUEBLE PARA FUNCIONAMIENTO DE LAS OFICINAS DE LA JUNTA CANTONAL DE PROTECCIÓN DE DERECHOS DEL CANTÓN LIMÓN INDANZA	3600	07/03/2025	Finalizado	1490807272001 - SINDICATO DE OBREROS MUNICIPALES 11 DE OCTUBRE DEL GOBIERNO AUTONOMO DESCENTRALIZADO MUNICIPAL DE LIMON INDANZA	IC-GADMLI-00011-2025	OLEAS GUZMÁN KRISTIN GIANELLA	INFIMA CUANTÍA
29	ADQUISICIÓN DE TINTAS, TONERES Y CONSUMIBLES NO CATALOGADOS PARA EL GAD MUNICIPAL DE LIMÒN INDANZA.	5166,3	13/03/2025	Finalizado	0190167739001 - OFFICESOLUCIONES CIA. LTDA.	IC-GADMLI-00012-2025	BRITO SARMIENTO ESTALIN ROLANDO	INFIMA CUANTÍA
30	REPARACIÓN DE EQUIPO DE DOSIFICACIÓN DE CLORO GAS PARA CILINDROS DE 68KG	560	13/03/2025	Finalizado	0101638823001 - BARROS VELEZ ARTURO RENE	IC-GADMLI-00013-2025	CASTRO LOPEZ PATRICIA ALEXANDRA	INFIMA CUANTÍA
31	ADQUISICIÓN DE MATERIALES DE ASEO Y LIMPIEZA PARA LOS CENTROS DE DESARROLLO INFANTIL Y CENTRO GERONTOLÓGICO QUE FUNCIONAN EN CONVENIO CON EL MINISTERIO DE INCLUSION ECONOMICA Y SOCIAL.	3067,6	24/03/2025	Finalizado	1802815371001 - SANTANA LOZADA IVONNE ALEXANDRA	IC-GADMLI-00014-2025	FERNÁNDEZ FERNÁNDEZ EVELYN ZULAY	INFIMA CUANTÍA
32	ADQUISICIÓN DE REPUESTOS PARA MAQUINARIA PESADA DE PROPIEDAD DEL GADMLI	4338	26/03/2025	Finalizado	0104854690001 - AUQUILLA TACURI MARCELA FERNANDA	IC-GADMLI-00015-2025	VÁSQUEZ SALINAS JERSON OMAR	INFIMA CUANTÍA
33	ADQUISICIÓN DE REPUESTOS Y ACCESORIOS PARA LOS EQUIPOS INFORMÁTICOS DEL GAD MUNICIPAL DE LIMÓN INDANZA	2427,3	01/04/2025	Finalizado	0190359956001 - GIGACOMPUTERS CIA. LTDA.	IC-GADMLI-00017-2025	PEÑAFIEL IÑIGUEZ HENRY ANTONIO	INFIMA CUANTÍA
34	REPARACION DEL CAMION CHEVROLET NPR71L DE PROPIEDAD DEL GADMLI	5501	04/04/2025	Finalizado	0105650212001 - CORONEL MARQUINA WALTER EFRAIN	IC-GADMLI-00018-2025	VÁSQUEZ SALINAS JERSON OMAR	INFIMA CUANTÍA
35	ADQUISICIÓN DE MATERIAL PUBLICITARIO CON ENFOQUE DE EDUCACIÓN AMBIENTAL	360,1	17/04/2025	Finalizado	0802744557001 - CORREA GAMEZ VIVIEN IVETTE	IC-GADMLI-00019-2025	LUCERO TIGRE LOURDES VERÓNICA	INFIMA CUANTÍA
36	Contratación de servicio de planificación, organización y logística para la ejecución del proyecto "Revitalizar las costumbres y tradiciones del Ritual de la Chonta, como parte de la salvaguarda del Patrimonio Cultural Inmaterial de la etnia shuar que habita en el Cantón Limón Indanza"	6451,48	22/04/2025	Finalizado	1400725071001 - LUCERO MARCA SANDRA VERONICA	IC-GADMLI-00020-2025	CORONEL CHACHA MANUEL ROLANDO	INFIMA CUANTÍA
37	Adquisición de blocks de órdenes para provisión de combustible.	100	22/04/2025	Finalizado	1717607707001 - VASCO CARRION SHEILA ISRAEL	IC-GADMLI-00021-2025	PIÑA VERA MAYRA ALEXANDRA	INFIMA CUANTÍA
38	SERVICIO DE ELABORACION DE ESPECIES VALORADAS PARA EL GAD MUNICIPAL DE LIMON INDANZA.	157,95	30/04/2025	Finalizado	1768007200001 - INSTITUTO GEOGRAFICO MILITAR	IC-GADMLI-00022-2025	CASTRO PIÑA GLADYS JACKELINE	INFIMA CUANTÍA

39	ELABORACIÓN DE TALONARIOS SANCIONADORES PARA EL CUMPLIMIENTO DE ORDENANZAS MUNICIPALES	21,78	29/04/2025	Finalizado	0931435465001 - MIRANDA PILLIGUA ILEANA JAVIERA	IC-GADMLI-00023-2025	GUZMÁN VÁZQUEZ RICHARD JOSUÉ	INFIMA CUANTÍA
40	ALQUILER DE TRANSPORTE TIPO BUSETA, PARA EL TRASLADO DE LOS USUARIOS DEL CONVENIO CENTROS DE DESARROLLO INFANTIL.	4000	30/04/2025	Finalizado	0190421856001 - TRANSPORTE ESCOLAR E INSTITUCIONAL J&M LIMONEJOS S.A.	IC-GADMLI-00024-2025	FERNÁNDEZ FERNÁNDEZ EVELYN ZULAY	INFIMA CUANTÍA
41	CONTRATACIÓN DEL SERVICIO DE INTERCONEXIÓN DE DATOS, E INTERNET PARA LAS CÁMARAS DE SEGURIDAD, PARA EL GAD MUNICIPAL DEL CANTON LIMÓN INDANZA.	4020	06/05/2025	Finalizado	0104857180001 - BARRETO CORONEL PABLO VINICIO	IC-GADMLI-00025-2025	BRITO SARMIENTO ESTALIN ROLANDO	INFIMA CUANTÍA
42	ADQUISICIÓN DE AGUA EMBOTELLADA DE 20 LITROS PARA LOS CENTROS DE DESARROLLO INFANTIL, CONVENIO MIES-GADMLI.	379,75	06/05/2025	Finalizado	0105597314001 - PEÑA SAMANIEGO IVAN MARCELO	IC-GADMLI-00026-2025	FERNÁNDEZ FERNÁNDEZ EVELYN ZULAY	INFIMA CUANTÍA
43	SERVICIO DE IMPRESIÓN Y COLOCACIÓN DE VINIL INFORMATIVO PARA DIFUSIÓN DEL PLAN DE SEGURIDAD CIUDADANA Y CONVIVENCIA SOCIAL PACÍFICA EN EL CANTÓN LIMÓN INDANZA	690	06/05/2025	Finalizado	0604026401001 - CANDO FAREZ ELVIA MARGARITA	IC-GADMLI-00027-2025	SARMIENTO SALINAS KELVY ISMAEL	INFIMA CUANTÍA
44	Servicio de planificación, organización y logística para la ejecución del proyecto “Promover las tradiciones gastronómicas de Limón Indanza; las artes musicales, dancísticas y la interculturalidad, a través del Festival de sabores ancestrales de la Amazonía”	4921,2	15/05/2025	Finalizado	1401009822001 - ROMERO ROMERO WILLIAM JAVIER	IC-GADMLI-00028-2025	CORONEL CHACHA MANUEL ROLANDO	INFIMA CUANTÍA
45	SERVICIO DE MANTENIMIENTO PREVENTIVO Y CORRECTIVO DE SUELDA Y TORNO PARA EL PARQUE AUTOMOTOR DEL GADMLI	5785	20/05/2025	Finalizado	1721814745001 - MORALES QUELAL WILIAM MARCELO	IC-GADMLI-00029-2025	VÁSQUEZ SALINAS JERSON OMAR	INFIMA CUANTÍA
46	ALQUILER DE TRANSPORTE TERRESTRE CON ESTIBAJE PARA EL TRASLADO DE TUBERÌA PETROLERA	3500	21/05/2025	Finalizado	1400697213001 - GUZMAN ESPINOZA HECTOR VINICIO	IC-GADMLI-00030-2025	CASTRO LÓPEZ PATRICIA ALEXANDRA	INFIMA CUANTÍA
47	ADQUISICIÓN DE PRODUCTOS FARMACEUTICOS PARA LOS USUARIOS DE LOS CONVENIOS GADMLI-MIES.	4867,06	28/05/2025	Finalizado	0603912916001 - MOYON LLAMUCA MONICA PATRICIA	IC-GADMLI-00031-2025	FERNÁNDEZ FERNÁNDEZ EVELYN ZULAY	INFIMA CUANTÍA
48	“CONTRATACIÓN DEL SERVICIO DE ORGANIZACIÓN Y LOGISTICA PARA EL PROGRAMA POR EL DÍA INTERNACIONAL DE NIÑO”.	2950	30/05/2025	Finalizado	0103732541001 - CAMBIZACA SALINAS BERTHA EUFEMIA	IC-GADMLI-00032-2025	FERNÁNDEZ FERNÁNDEZ EVELYN ZULAY	INFIMA CUANTÍA
49	Contratación de servicio de planificación, organización y logística para la ejecución del proyecto: “INCENTIVAR LA CREATIVIDAD GASTRONÓMICA, BRINDAR ESPACIOS PARA GENERAR MOVIMIENTO ECONÓMICO PARA LOS EMPRENDEDORES Y CIUDADANÍA EN GENERAL, PROMOVIENDO EL CONOCIMIENTO DE LOS ACTIVOS TURÍSTICOS Y CULTURALES, A TRAVÉS DEL FESTIVAL DE LA HAMBURGUESA”.	4920,82	12/06/2025	Finalizado	0103732541001 - CAMBIZACA SALINAS BERTHA EUFEMIA	IC-GADMLI-00034-2025	CORONEL CHACHA MANUEL ROLANDO	INFIMA CUANTÍA
50	SERVICIO DE PUBLICACIÓN DEL AVISO DE REMATE Nº 01-GADMLI-2025, A TRAVES DE PRENSA ESCRITA	945	13/06/2025	Finalizado	0190005151001 - EL MERCURIO CIA LTDA.	IC-GADMLI-00035-2025	LUCERO JUELA JENNIFER ALEJANDRA	INFIMA CUANTÍA
51	SERVICIO DE MONITOREO Y ANÁLISIS DE LA CALIDAD DEL AGUA RESIDUAL DE LA PLANTA DE TRATAMIENTO DEL CAMAL MUNICIPAL Y LIXIVIADOS DEL RELLENO SANITARIO DEL CANTÓN LIMÓN INDANZA - PROVINCIA DE MORONA SANTIAGO.	1260	18/06/2025	Finalizado	0190507092001 - ACLAB S.A.S. B.I.C.	IC-GADMLI-00036-2025	LUCERO TIGRE LOURDES VERÓNICA	INFIMA CUANTÍA
52	Adquisición de una sierra eléctrica trifásica 220-380 V de división de canales bovinas para el Camal Municipal de Limón Indanza	6000	19/06/2025	Finalizado	0190507726001 - BURSIG S.A.S.	IC-GADMLI-00037-2025	SUPLIGUICHA MERCHÁN JUAN DANIEL	INFIMA CUANTÍA

53	ADQUISICIÓN DE MATERIALES DE ASEO NO CATALOGADOS PARA EL GAD MUNICIPAL DE LIMÓN INDANZA	1493,31	24/06/2025	Finalizado	1792385512001 - IMPORFACTORY CIA. LTDA.	IC-GADMLI-00038-2025	ORTIZ CORDERO JUAN VIRGILIO	INFIMA CUANTÍA
54	ADQUISICION DE BATERIAS PARA EL PARQUE AUTOMOTOR DEL GADMLI	3740,06	07/07/2025	Finalizado	0190061884001 - TECNICENTRO DEL AUSTRO S. A. TEDASA	IC-GADMLI-00039-2025	VÁSQUEZ SALINAS JERSON OMAR	INFIMA CUANTÍA
55	ADQUISICIÓN DE MATERIALES DE OFICINA NO CATALOGADOS PARA EL GAD MUNICIPAL DE LIMÓN INDANZA	1068,4	15/07/2025	Finalizado	1103038517001 - SUAREZ DELGADO PAOLO IVANOVICH	IC-GADMLI-00040-2025	ORTIZ CORDERO JUAN VIRGILIO	INFIMA CUANTÍA
56	SERVICIO DE REPARACION DE LA RETROEXCAVADORA JOHN DEERE 310K DE PROPIEDAD DEL GADMLI	7080	17/07/2025	Finalizado	0104293816001 - ZHICAY CARDENAZ PAUL ANDRES	IC-GADMLI-00041-2025	VÁSQUEZ SALINAS JERSON OMAR	INFIMA CUANTÍA
57	Contratación del Servicio de registro de dominio de la web limonindanza.gob.ec	44,99	17/07/2025	Ejecución de Contrato	0992222905001 - REINEC C. LTDA.	IC-GADMLI-00042-2025	PEÑAFIEL IÑIGUEZ HENRY ANTONIO	INFIMA CUANTÍA
58	CONTRATACIÓN DEL SERVICIO DE ORGANIZACIÓN Y LOGÍSTICA PARA EL PROGRAMA DE GRADUACIÓN DE LOS NIÑOS QUE SON ATENDIDOS EN LOS CENTROS DE DESARROLLO INFANTIL DEL CANTÓN LIMÓN INDANZA.	2000	22/07/2025	Finalizado	0103732541001 - CAMBIZACA SALINAS BERTHA EUFEMIA	IC-GADMLI-00043-2025	GÓMEZ TAPIA ELVIS ALEXIS	INFIMA CUANTÍA
59	Contratación de servicio de planificación, organización y logística para la ejecución del proyecto: "Fomentar el arte popular, las costumbres y la gastronomía tradicional, promoviendo el uso de los escenarios públicos para la ejecución de actividades recreativas, artísticas, de entretenimiento y de buen uso del tiempo libre, para niñas, niños, adolescentes y ciudadanía en general, en el Mes de las Artes Limón Indanza 2025".	7690,75	30/07/2025	Finalizado	1401009822001 - ROMERO ROMERO WILLIAM JAVIER	IC-GADMLI-00044-2025	VEGA LOZANO LESLIE DAYANA	INFIMA CUANTÍA
60	SERVICIO DE REMACHADA DE MANGUERAS HIDRAULICAS PARA EL PARQUE AUTOMOTOR DEL GADMLI	4775,88	30/07/2025	Ejecución de Contrato	0104854690001 - AUQUILLA TACURI MARCELA FERNANDA	IC-GADMLI-00045-2025	VÁSQUEZ SALINAS JERSON OMAR	INFIMA CUANTÍA
61	SERVICIO DE REMACHADA DE ZAPATAS PARA LOS VEHICULOS LIVIANOS Y PESADOS DEL PARQUE AUTOMOTOR DEL GADMLI	4752	30/07/2025	Ejecución de Contrato	0103099040001 - ANDRADE RIOS CARLOS SANTIAGO	IC-GADMLI-00046-2025	VÁSQUEZ SALINAS JERSON OMAR	INFIMA CUANTÍA
62	ADQUISICIÓN DE MATERIAL DIDACTICO PARA LOS GRUPOS DE ATENCIÓN PRIORITARIA QUE ATIENDE EL GAD MUNICIPAL DE LIMON INDANZA MEDIANTE LA UNIDAD DE DESARROLLO SOCIAL.	8498,3	05/08/2025	Finalizado	1400212443001 - BORJA GUARACA JULIA MARGARITA	IC-GADMLI-00047-2025	FERNÁNDEZ FERNÁNDEZ EVELYN ZULAY	INFIMA CUANTÍA
63	"ADQUISICION DE UNIDAD DE CONTROL (ECU) PARA LAS VOLQUETAS UD TRUCKS MODELO: CWB6BLLDL3	9114,46	27/08/2025	Finalizado	0104293816001 - ZHICAY CARDENAZ PAUL ANDRES	IC-GADMLI-00049-2025	VÁSQUEZ SALINAS JERSON OMAR	INFIMA CUANTÍA
64	Adquisición de desbrozadoras, repuestos, accesorios y lubricantes para realizar actividades de mantenimiento y adecuación delas aéreas verdes y municipales del Cantón Limón Indanza	7199	27/08/2025	Finalizado	0190354466001 - COMERCIO Y DISTRIBUCIONES S. A. MOLIFERRO	IC-GADMLI-00050-2025	SUÁREZ SALAS CRISTIAN VINICIO	INFIMA CUANTÍA
65	Adquisición de plantas de guadua para reforestación de areas municipales en el Cantón Limón Indanza	1990	01/09/2025	Finalizado	0101331486001 - INGA GUARTATANGA ENRIQUE JOSE	IC-GADMLI-00051-2025	SUÁREZ SALAS CRISTIAN VINICIO	INFIMA CUANTÍA
66	ADQUISICION DE VIVERES PARA LA PREPARACIÓN DE ALIMENTOS QUE SERVIRÁN PARA LOS GRUPOS DE ATENCIÓN PRIORITARIA DE LAS PARROQUIAS DEL CANTÓN LIMÓN INDANZA	10000	19/09/2025	Finalizado	0101813988001 - MALDONADO BUSTOS CELIA ROSARIO	IC-GADMLI-00052-2025	GÓMEZ TAPIA ELVIS ALEXIS	INFIMA CUANTÍA
67	"CONTRATACION DEL SERVICIOS DE DIFUSIÓN DIGITAL DE CONTENIDOS INSTITUCIONALES DEL GAD MUNICIPAL DE LIMÓN INDANZA"	1500	17/09/2025	Finalizado	1400162036001 - OLEAS MURILLO GABRIEL EDMUNDO	IC-GADMLI-00053-2025	LUCERO JUELA JENNIFER ALEJANDRA	INFIMA CUANTÍA
68	ADQUISICIÓN DE MATERIALES DE ASEO Y LIMPIEZA PARA LOS CDIs Y CENTRO GERONTOLOGICO	400,6	23/09/2025	Finalizado	1792385512001 - IMPORFACTORY CIA. LTDA.	IC-GADMLI-00054-2025	GÓMEZ TAPIA ELVIS ALEXIS	INFIMA CUANTÍA

69	CONTRATACIÓN DEL SERVICIO DE PROVISIÓN DE PASAJES AÉREOS NACIONALES PARA AUTORIDADES Y FUNCIONARIOS DEL GOBIERNO AUTÓNOMO DESCENTRALIZADO MUNICIPAL DE LIMÓN INDANZA	3888	19/09/2025	Finalizado	0190155714001 - MACANASTOURS CIA. LTDA.	IC-GADMLI-00055-2025	ORTIZ CORDERO JUAN VIRGILIO	INFIMA CUANTÍA
70	SERVICIO DE CAPACITACIÓN EN PROCESAMIENTO DE LECHE Y MIEL DE CAÑA PARA EL DESARROLLO DE PRODUCTOS: UN ENFOQUE TÉCNICO Y PRÁCTICO	1781,01	22/09/2025	Finalizado	1400486302001 - GONZALEZ APOLO LADY DIANA	IC-GADMLI-00056-2025	PIÑA MATUTE CARLA LUCILA	INFIMA CUANTÍA
71	ADQUISICIÓN DE GAS GLP DE USO DOMESTICO PARA EL CAMAL MUNICIPAL, CENTRO COMERCIAL LIMON INDANZA Y CENTRO GERONTOLÓGICO DIURNO “EDAD DE ORO”	1197	23/09/2025	Ejecución de Contrato	0190395901001 - COMPAÑIA DE TRANSPORTE DISTRANGAS S.A.	IC-GADMLI-00057-2025	SUPLIGUICHA MERCHÁN JUAN DANIEL	INFIMA CUANTÍA
72	ADQUISICIÓN DE GAS GLP DE USO DOMESTICO PARA EL CAMAL MUNICIPAL, CENTRO COMERCIAL LIMON INDANZA Y CENTRO GERONTOLÓGICO DIURNO “EDAD DE ORO”	1226,67	23/09/2025	Ejecución de Contrato	1400585848001 - SALAS CAJAMARCA FAUSTO FABIAN	IC-GADMLI-00058-2025	SUPLIGUICHA MERCHÁN JUAN DANIEL	INFIMA CUANTÍA
73	Contratación de servicios integrales de gestión, logística, organización y ejecución de actividades turísticas, culturales y de fortalecimiento para la ejecución del proyecto “Promoción turística y cultural del cantón Limón Indanza por conmemorarse el día mundial del turismo”	4123,1	23/09/2025	Finalizado	1400725071001 - LUCERO MARCA SANDRA VERONICA	IC-GADMLI-00059-2025	VEGA LOZANO LESLIE DAYANA	INFIMA CUANTÍA
74	Contratacion de Servicios de ejecucion de espectaculos sociales y culturales para la ejecucion de la Feria del Emprendimiento Productivo Mujer con tradicion, quesillo y panela primera edicion limon indanza 2025	7045	24/09/2025	Finalizado	0103732541001 - CAMBIZACA SALINAS BERTHA EUFEMIA	IC-GADMLI-00060-2025	ALVARADO ULLOA JHONATAN MARCELO	INFIMA CUANTÍA
75	Adquisición de insumos pecuarios para la ejecución del Proyecto: FORTALECIMIENTO DEL SECTOR PRODUCTIVO EN LA PARROQUIA SANTA SUSANA DE CHIVIAZA, DEL CANTÓN LIMÓN INDANZA, A TRAVÉS DE LA PRODUCCIÓN Y COMERCIALIZACIÓN DE COBAYOS.	3109,2	07/10/2025	Finalizado	1400721641001 - LEON SUAREZ VICTOR DANNY	IC-GADMLI-00061-2025	SUÁREZ SALAS CRISTIAN VINICIO	INFIMA CUANTÍA
76	Adquisición de insumos fitosanitarios para la ejecución del Proyecto: MANTENIMIENTO Y RESTAURACIÓN DEL ORNATO DE PARQUES, JARDINES, ÁREAS VERDES Y DE RECREACIÓN DEL CENTRO URBANO DEL CANTÓN LIMÓN INDANZA	5360,71	16/10/2025	Finalizado	1401252364001 - LEON SUAREZ KAREN CRISTINA	IC-GADMLI-00062-2025	SUÁREZ SALAS CRISTIAN VINICIO	INFIMA CUANTÍA
77	Contratación de servicio de planificación, organización y logística para la ejecución del proyecto: "Impulsar la Actividad Deportiva y Recreativa, el Desarrollo de las Artes y la Cultura, la Promoción Gastronómica y Productiva, el Fortalecimiento Turístico y la Dinamización Económica en el Cantón Limón Indanza".	5968,29	17/10/2025	Finalizado	0104872320001 - CHACON CHACON CRISTIAN DANILO	IC-GADMLI-00063-2025	AVENDAÑO ARTEAGA ALFREDO ANATOLY	INFIMA CUANTÍA
78	Adquisición de insumos médico-quirúrgicos veterinarios para la Ejecución del Proyecto: RESCATE DE CANES ABANDONADOS Y CAMPAÑA DE ESTERILIZACIÓN DE MASCOTAS (PERROS Y GATOS) EN EL CANTÓN LIMÓN INDANZA, AÑO 2025	2693,85	21/10/2025	Finalizado	0104903026001 - MERA QUITO DIANA MERCEDES	IC-GADMLI-00064-2025	SUÁREZ SALAS CRISTIAN VINICIO	INFIMA CUANTÍA
79	SERVICIO DE MANTENIMIENTO PREVENTIVO Y CORRECTIVO (INCLUYE REPUESTOS, ACCESORIOS) PARA LAS MOTOCICLETAS DEL GADMLI	7166,5	23/10/2025	Ejecución de Contrato	1400485999001 - REINOSO DELGADO MARCO VINICIO	IC-GADMLI-00065-2025	VÁSQUEZ SALINAS JERSON OMAR	INFIMA CUANTÍA

80	Servicio de planificación, organización y logística para la ejecución del proyecto “Dinamizar la economía productiva, gastronómica y turística de emprendimientos locales gastronómicos y productivos, a través del festival “NOVEMBER RES FEST2025”.	9013	29/10/2025	Finalizado	0104872320001 - CHACON CHACON CRISTIAN DANILO	IC-GADMLI-00066-2025	ALVARADO ULLOA JHONATAN MARCELO	INFIMA CUANTÍA
81	SERVICIO DE MANTENIMIENTO PREVENTIVO/CORRECTIVO AL SISTEMA DE SUSPENSION DE LOS VEHICULOS LIVIANOS DE GADMLI	8515,35	14/11/2025	Ejecución de Contrato	0102676319001 - WAZHIMA DUCHE WALTER OMAR	IC-GADMLI-00067-2025	VÁSQUEZ SALINAS JERSON OMAR	INFIMA CUANTÍA
82	Servicio de organización, coordinación y logística para la ejecución del proyecto de “Fomento del Aviturismo y la Conservación de Aves, mediante el desarrollo del XI Conteo Navideño de Aves 2025”	3990,48	19/11/2025	Finalizado	1711416865001 - REAL JIBAJA GALO JAVIER	IC-GADMLI-00068-2025	VEGA LOZANO LESLIE DAYANA	INFIMA CUANTÍA
83	ADQUISICIÓN DE SONÓMETRO PARA MEDICIÓN DE NIVEL DE PRESIÓN SONORA EN LUGARES ESPECIFICOS DEL CANTÓN LIMON INDANZA.	2604,35	20/11/2025	Finalizado	1400276802001 - CARDENAS BLANDIN SEGUNDO FABIAN	IC-GADMLI-00069-2025	LUCERO TIGRE LOURDES VERÓNICA	INFIMA CUANTÍA
84	Contratar el servicio logístico integral para ejecución del proyecto denominado “Logística para la ejecución de actividades de representación y promoción turística y cultural del cantón Limón Indanza en la ciudad de Cuenca”	2996	20/11/2025	Finalizado	1400725071001 - LUCERO MARCA SANDRA VERONICA	IC-GADMLI-00070-2025	VEGA LOZANO LESLIE DAYANA	INFIMA CUANTÍA
85	PROVISIÓN DE QUÍMICOS PARA EL TRATAMIENTO DE AGUA DE LOS SISTEMAS A CARGO DEL GAD MUNICIPAL DE LIMÓN INDANZA	5560,5	24/11/2025	Ejecución de Contrato	0101638823001 - BARROS VELEZ ARTURO RENE	IC-GADMLI-00071-2025	CASTRO LÓPEZ PATRICIA ALEXANDRA	INFIMA CUANTÍA
86	ALQUILER DE TRANSPORTE TIPO BUSETA PARA EL TRASLADO DE LOS USUARIOS DEL CENTRO DE DESARROLLO INFANTIL LOS TULIPANES.	6000	27/11/2025	Finalizado	0190421856001 - TRANSPORTE ESCOLAR E INSTITUCIONAL J&M LIMONEJOS S.A.	IC-GADMLI-00072-2025	GÓMEZ TAPIA ELVIS ALEXIS	INFIMA CUANTÍA
87	ADQUISICIÓN DE EQUIPOS Y ACCESORIOS AUDIOVISUALES PARA EL DEPARTAMENTO DE COMUNICACIÓN SOCIAL DEL GOBIERNO AUTÓNOMO DESCENTRALIZADO MUNICIPAL DEL CANTÓN LIMÓN INDANZA.	7391	05/12/2025	Finalizado	0606255503001 - ALCOSER CHAFLA DANNY STALIN	IC-GADMLI-00073-2025	LUCERO JUELA JENNIFER ALEJANDRA	INFIMA CUANTÍA
88	SERVICIO DE MANTENIMIENTO CORRECTIVO Y PREVENTIVO PARA EQUIPOS INFORMATICOS DEL GAD MUNICIPAL DE LIMÓN INDANZA	965	10/12/2025	Finalizado	1706743331001 - CORONEL ROJAS MANUEL IGNACIO	IC-GADMLI-00074-2025	BRITO SARMIENTO ESTALIN ROLANDO	INFIMA CUANTÍA
89	CONTRATAR EL SERVICIO DE MONITOREO Y RASTREO SATELITAL PARA LOS VEHÍCULOS DEL GAD MUNICIPAL DE LIMÓN INDANZA.	2491	11/12/2025	Ejecución de Contrato	1900532720001 - AGREDA GORDILLO CARMEN YADIRA	IC-GADMLI-00075-2025	ORTIZ CORDERO JUAN VIRGILIO	INFIMA CUANTÍA
90	Mantenimiento preventivo del cuarto frigorífico del Camal Municipal de Limón Indanza	1498,5	18/12/2025	Finalizado	1400567093001 - LOPEZ MIRANDA MARCO FABIAN	IC-GADMLI-00076-2025	SUPLIGUICHA MERCHÁN JUAN DANIEL	INFIMA CUANTÍA
91	“SERVICIO DE ABASTECIMIENTO DE COMBUSTIBLE PARA EL PARQUE AUTOMOTOR Y MAQUINARIA DEL GAD MUNICIPAL DE LIMON INDANZA”	8279,94	31/12/2025	Finalizado	1400757033001 - LOJANO LOPEZ DANIA MARIBEL	IC-GADMLI-00077-2025	ROMERO PACHECO LUIS FERNANDO	INFIMA CUANTÍA
92	“SERVICIO DE ABASTECIMIENTO DE COMBUSTIBLE PARA EL PARQUE AUTOMOTOR Y MAQUINARIA DEL GAD MUNICIPAL DE LIMON INDANZA”	4570,2	27/02/2025	Finalizado	1400757033001 - LOJANO LOPEZ DANIA MARIBEL	IC-GADMLI-00078-2025	LÓPEZ PIÑA NANCY LUCIA	INFIMA CUANTÍA
93	Reparación y Mejoramiento del Sistema de Alcantarillado Sanitario de la comunidad San Miguel de Conchay	6838,2	14/11/2025	Finalizado	1400352819001- PELAEZ MAITA MIGUEL ANTONIO	IC-GADMLI-0001-2025	CRISTIAN FERNANDO LOPEZ LOZANO	INFIMA CUANTÍA
94	MANTENIMIENTO DE LA INFRAESTRUCTURA DEL DISPENSARIO MÉDICO DEL SEGURO SOCIAL CAMPESINO ROSARIO, DEL CANTÓN LIMÓN INDANZA	6302,85	15/12/2025	Finalizado	1400375257001- KAJEQUE CHUNCHO LUPE GENOVEVA	IC-GADMLI-0002-2025	ROMERO PACHECO LUIS FERNANDO	INFIMA CUANTÍA

95	FABRICACIÓN DE UN PUENTE PEATONAL SOBRE EL RÍO YUNGANZA CON TUBERÍA DE PETRÓLEO	9611,10	31/12/2025	Finalizado	1720197225001-Andrés Giovanny Benavides Herrera	IC-GADMLI-0003-2025	Nataly Bravo Maldonado	INFIMA CUANTÍA
96	ADQUISICIONES DE BIENES MEDIANTE CATÁLOGO ELECTRÓNICO DEL SISTEMA NACIONAL DE CONTRATACION PÚBLICA - SNCP 2025	98263,10			Varios proveedores catalogados			CATÁLOGO ELECTRÓNICO

General Plaza, 12 de marzo 2026

Firmado electrónicamente por:
RUTH MARLENE CASTRO CASTRO
Validar únicamente con FirmaEC

ANALISTA DE COMPRAS PÚBLICAS

GAD MUNICIPAL CANTÓN LIMON INDANZA

RENDICIÓN DE CUENTAS 2025

Ing. Antonio Castillo O.
Alcalde del Cantón Limón Indanza
2023 - 2027

UNIDAD DE CULTURA Y DEPORTES

NOMBRE: PROPICIAR ESPACIOS PARA LA PRÁCTICA DEL DEPORTE RECREATIVO, EL FOMENTO DE LAS ARTES Y LA DIFUSIÓN TURÍSTICA DEL CANTÓN LIMÓN INDANZA.

- **UBICACIÓN**

  - Parroquia: General Plaza
  - Sector o Comunidad: Parque Tomás Pla

- **PRESUPUESTO:**

  $ 24982,26

- **LINK**

  https://www.compraspublicas.gob.ec/ProcesoContratacion/compras/NCO/NCORegistroDetalle.cpe?&id=muBjPYSDq9xMSsMrn3Jo760GWDn6-OnTDGd2T2EBPmA,&op=1



Imagen: Carnaval 2025
Fuente: Unidad de Cultura GADMLI

NOMBRE: SALVAGUARDAR EL PATRIMONIO CULTURAL INMATERIAL Y PROMOVER LOS ATRACTIVOS TURÍSTICOS DEL CANTÓN LIMÓN INDANZA A TRAVÉS DEL CARNAVAL AMAZÓNICO LIMÓN INDANZA 2025.LA SALVAGUARDA DEL PATRIMONIO INMATERIAL DEL CANTÓN LIMÓN INDANZA”

- **UBICACIÓN**

  - Parroquia: General Plaza
  - Sector o Comunidad: Barrio La playa (Feria), Parque Tomás Pla (Desfile) y Recinto Ferial (show artístico).

- **PRESUPUESTO:**

  $ 24982,26

- **LINK**

  https://www.compraspublicas.gob.ec/ProcesoContratacion/compras/PC/informacionProcesoContratacion2.cpe?idSoliCompra=_Oq9DYSOjbNsMuxmnpDhlMQLWD_Q5XnaQOXvELqAu2M



Imagen: Carnaval 2025
Fuente: Unidad de Cultura GADMLI

PROYECTO: REVITALIZAR LAS COSTUMBRES Y TRADICIONES DEL RITUAL DE LA CHONTA, COMO PARTE DE LA SALVAGUARDA DEL PATRIMONIO CULTURAL INMATERIAL DE LA ETNIA SHUAR QUE HABITA EN EL CANTÓN LIMÓN INDANZA"

- **UBICACIÓN**

  - Parroquia: Yunganza
  - Barrio o Comunidad: El rosario, Metzamkim

- **PRESUPUESTO:**

  $ 6499,86

- **Link**

  https://www.compraspublicas.gob.ec/ProcesoContratacion/compras/NCO/NCORegistroDetalle.cpe?&id=3aEc21awQ2pusnqiQwadsd2L2rlgET3gXeA3tV29H6c,&op=1





Imagen: Ritual de la Chonta
Fuente: Unidad de Cultura GADMLI

PROYECTO: "FORTALECER LAS TRADICIONES GASTRONÓMICAS DE LIMÓN INDANZA, LAS ARTES MUSICALES, DANCÍSTICAS Y LA INTERCULTURALIDAD, A TRAVÉS DEL FESTIVAL SABORES ANCESTRALES DE LA AMAZONÍA"

- **UBICACIÓN**

  - Parroquia: General Plaza
  - Barrio: Recinto Ferial

- **PRESUPUESTO:**

  $ 4921,20

- **Link**

  https://www.compraspublicas.gob.ec/ProcesoContratacion/compras/NCO/NCORegistroDetalle.cpe?&id=ZB4rpAIE-UcU7ysSv5i8SdlhxRBJ4AHZoZmedZXX2F8,&op=1





Imagen: Festival Ayampaco
Fuente: Unidad de Cultura GADMLI

PROYECTO: INCENTIVAR LA CREATIVIDAD GASTRONÓMICA, BRINDAR ESPACIOS PARA GENERAR MOVIMIENTO ECONÓMICO PARA LOS EMPRENDEDORES Y CIUDADANÍA EN GENERAL, PROMOVIENDO EL CONOCIMIENTO DE LOS ACTIVOS TURÍSTICOS Y CULTURALES, A TRAVÉS DEL FESTIVAL DE LA HAMBURGUESA".

- **UBICACIÓN**

  - Parroquia: General Plaza
  - Barrio: La Playa

- **PRESUPUESTO:**

  $ 4920,82

- **Link**

  https://www.compraspublicas.gob.ec/ProcesoContratacion/compras/NCO/NCORegistroDetalle.cpe?&id=e3rpwslCsuBUg6TKaGWXV94oJbeGKM3huVz9lutIR1k,&op=1





Imagen: Festival Hamburguesa
Fuente: Unidad de Cultura GADMLI

PROYECTO: FOMENTAR EL ARTE POPULAR, LAS COSTUMBRES Y LA GASTRONOMÍA TRADICIONAL, PROMOVIENDO EL USO DE LOS ESCENARIOS PÚBLICOS PARA LA EJECUCIÓN DE ACTIVIDADES RECREATIVAS, ARTÍSTICAS, DE ENTRETENIMIENTO Y DE BUEN USO DEL TIEMPO LIBRE, PARA NIÑAS, NIÑOS, ADOLESCENTES Y CIUDADANÍA EN GENERAL, EN EL MES DE LAS ARTES LIMÓN INDANZA 2025

- **UBICACIÓN**

  - Parroquia: General Plaza
  - Barrio: Sur

- **PRESUPUESTO:**

  $ 7690.75

- **Link**

  https://www.compraspublicas.gob.ec/ProcesoContratacion/compras/NCO/NCORegistroDetalle.cpe?&id=K9yU-8yRvhhwVAeFiAxj_HP-obdi4WjnoWHGyb3VWS8,&op=1





Imagen: Agosto mes de las artes
Fuente: Unidad de Cultura GADMLI

PROYECTO: IMPULSAR LA ACTIVIDAD DEPORTIVA Y RECREATIVA, EL DESARROLLO DE LAS ARTES Y LA CULTURA, LA PROMOCIÓN GASTRONÓMICA Y PRODUCTIVA, EL FORTALECIMIENTO TURÍSTICO Y LA DINAMIZACIÓN ECONÓMICA EN EL CANTÓN LIMÓN INDANZA

- **UBICACIÓN**

  - Parroquia: General Plaza
  - Barrio: El Coliseo

- **PRESUPUESTO:**

  $ 5968.29

- **Link**

  https://www.compraspublicas.gob.ec/ProcesoContratacion/compras/NCO/NCORegistroDetalle.cpe?&id=AeRbfdLtm0DbFe5tkoAxVvMjLRPjYpoH2NXj4I3RgjQ,&op=1





Imagen: October Fest
Fuente: Unidad de Cultura GADMLI

PROYECTO: CONSERVAR Y PROMOCIONAR EL PATRIMONIO CULTURAL INMATERIAL, MEDIANTE ACTIVIDADES ARTÍSTICAS, GASTRONÓMICAS, COSTUMBRES Y VIVENCIAS QUE CONTRIBUYAN A LA REVITALIZACIÓN DE LA IDENTIDAD; PROMOVIENDO LA INTERCULTURALIDAD Y EL DESARROLLO TURÍSTICO DEL CANTÓN LIMÓN INDANZA

- **UBICACIÓN**

  - Parroquia: General Plaza
  - Barrio: Parque Tomás Pla (desfile), Recinto Ferial (Feria Agropecuaria)

- **PRESUPUESTO:**

  $ 171.207,60

- **Link**

  https://www.compraspublicas.gob.ec/ProcesoContratacion/compras/NCO/NCORegistroDetalle.cpe?&id=gJRSmU3A-e_2mXuVIqJq9k0zXd6LW3GWopTfaGQUIEc,&op=1





Imagen: Efemérides cantonales
Fuente: Unidad de Cultura GADMLI

GAD MUNICIPAL
LIMÓN INDANZA
2023-2027

Ing. Antonio Castillo O.
ALCALDE

Administración 2023 - 2027

GAD MUNICIPAL CANTÓN LIMON INDANZA

RENDICIÓN DE CUENTAS 2025

Ing. Antonio Castillo O.
Alcalde del Cantón Limón Indanza
2023 - 2027

DIRECCIÓN DE SERVICIOS MUNICIPALES

CONSULTORIA: ESTUDIOS DEFINITIVOS DE AGUA POTABLE Y ALCANTARILLADO SANITARIO Y PLUVIAL U OTRAS DE SANEAMIENTO PARA LAS COMUNIDADES RURALES DEL CANTON LIMON INDAZA

- **Comunidades de estudio**
  - **San Jorge, Maikuants y Warints**, parroquia San Antonio
  - **Guayaquil Chico y Flor de Limon (Las Antenas)**, parroquia General Plaza

- **Presupuesto:** $ 54,900.00









Imagen: Socializaciones e inspecciones técnicas en territorio objeto del estudio
Fuente: Consultora

Convenio de Cooperación entre el Gobierno Autónomo Descentralizado Municipal De Limón Indanza y la Fundación GALMAR para la CONSTRUCCIÓN DE CUBIERTA METÁLICA DE LA CANCHA DEPORTIVA EN EL SECTOR SAN BARTOLOME

- **UBICACIÓN**

  - Parroquia: General Leónidas Plaza
  - Comunidad: San Bartolomé

- **PRESUPUESTO:**

  $ 87,372.22









Descripción fotografía
Fuente: ----------

Convenio de Cooperación entre el Gobierno Autónomo Descentralizado Municipal De Limón Indanza y la Fundación GALMAR para la CONSTRUCCIÓN DE CUBIERTA METÁLICA DE LA CANCHA SINTETICA UBICADA EN LA AV 12 DE DICIEMBRE

- **UBICACIÓN**

  - Parroquia: General Leónidas Plaza
  - Sector o Comunidad: Av. 12 de Diciembre

- **PRESUPUESTO:**

  $107,559.28









Descripción fotografía
Fuente: ----------

CONSULTORIA: Estudios definitivos para la Construcción del Parque Acuático

- **UBICACIÓN**

  - Parroquia: General Plaza
  - Sector o Comunidad: Guayaquil Chico

- **PRESUPUESTO:**

  $ 56,912.94



Imagen: Vista panorámica del parque acuático
Fuente: Consultor

CONSULTORIA: ESTUDIOS DEFINITIVOS DE AGUA POTABLE Y ALCANTARILLADO SANITARIO Y PLUVIAL U OTRAS DE SANEAMIENTO PARA LAS COMUNIDADES RURALES DEL CANTON LIMON INDAZA

- **UBICACIÓN**

  Indanza, Plan de Milagro y Flor del Bosque, parroquia Indanza

  San Luis, parroquia General Plaza

  Nueva Principal y Valle de Chimandaz, parroquia San Miguel de Conchay

- **PRESUPUESTO:**

  $ 63,588.16



Imagen: Socializaciones e inspecciones técnicas en territorio objeto del estudio

Fuente: Consultora

CONSULTORIA: ESTUDIOS DEFINITIVOS DE AGUA POTABLE Y ALCANTARILLADO SANITARIO Y PLUVIAL U OTRAS DE SANEAMIENTO PARA LAS COMUNIDADES RURALES DEL CANTON LIMON INDAZA

- **UBICACIÓN**

  - **Corazón de Yananas, Miguel Chiriap y Yungaza**, parroquia Yunganza – El Rosario
  - **San Bartolomé**, parroquia General Plaza
  - **El Carmen y Ayankas**, parroquia Santa Susana de Chiviaza

- **PRESUPUESTO:**

  $ 60,450.00



Imagen: Socializaciones e inspecciones técnicas en territorio objeto del estudio
Fuente: Consultora

CONSULTORIA: ESTUDIOS DEFINITIVOS DE AGUA POTABLE PARA LAS COMUNIDADES RURALES DEL CANTON LIMON INDAZA

- **Comunidades de estudio**
  - **El Rosario y Valle El Castillo**, parroquia Yunganza – El Rosario
  - **San Miguel de Conchay**, parroquia San Miguel de Conchay
  - **San Antonio, Kushis, Sarambiza y Yanguza**, parroquia San Antonio

- **Presupuesto:** $ 46,279.34



Imagen: Socializaciones e inspecciones técnicas en territorio objeto del estudio
Fuente: Consultora

CONTRATO DE CONSTRUCCION PARA EL PROYECTO DE CONSTRUCCIÓN DEL PUENTE COLGANTE YUNGANZA

- **UBICACIÓN**

- Parroquia: General Leónidas Plaza
- Sector: El Progreso

- **PRESUPUESTO:**

$ 114.339,47



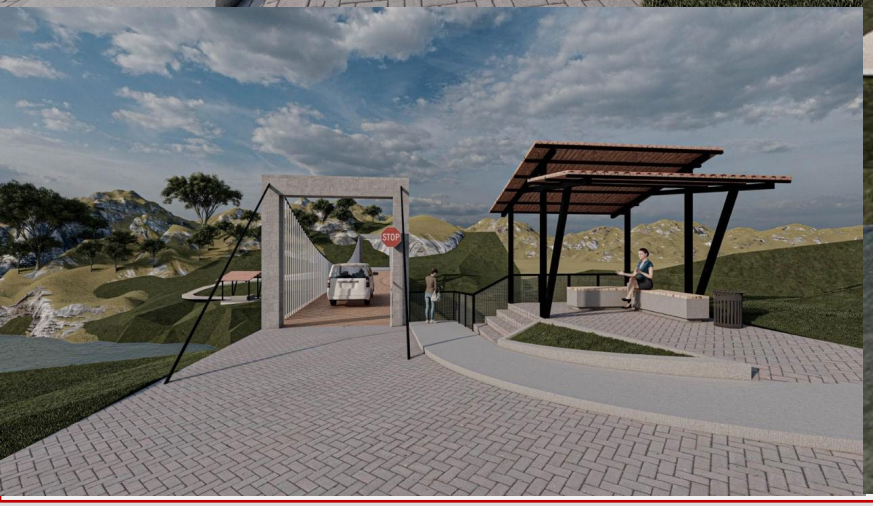



Imagen: Vista panorámica del Puente Colgante Yunganza
Fuente: Consultor

CONSTRUCCIÓN DEL PLAN MAESTRO DE AGUA POTABLE PARA LA CIUDAD DE GENERAL LEÓNIDAS PLAZA, CANTÓN LIMÓN INDANZA, PROVINCIA DE MORONA SANTIAGO

- **UBICACIÓN**

  - Parroquia: General Leónidas Plaza
  - Cantón: Limón Indanza

- **PRESUPUESTO:**

  $ 3.123.901,66



Imagen: Excavaciones y colocación de tubería con su respectiva prueba de presión
Fuente: Personal Técnico de GADMLI

MANTENIMIENTOS REALIZADOS

ESCALINATAS JUNTO AL HOSPITAL
MANTENIMIENTO PARQUE CENTRAL
MANTENIMIENTO DEL COLISEO MUNICIPAL
MANTENIMIENTO CANCHA DEL HUEQUITO
MANTENIMIENTO PARQUE DE LA CRUZ
MANTENIMIENTO ESCALINATAS ALBERTO ESPINOZA
MANTENIMIENTO PARQUE BARRIO SUR
MANTENIMIENTO DE ACCESO CERRO BOSCO
MANTENIMIENTO JUEGOS INFANTILES PARQUE INDANZA
PINTURA CASA COMUNAL MERCED
MANTENIMIENTO DE LA PISCINA MUNICIPAL
MANTENIMIENTO RECINTO FERIAL
MENTENIMIENTO CENTRO COMERCIAL MUNICIPAL
MANTENIMIENTO ESTACIÓN DE BUSES
MANTENIMIENTO CANCHA SINTETICA BARRIO LA CHORRERA
MANTENIMIENTO PARQUE BARRIO LA PAZ
MANTENIMIENTO CANCHA SINTETICA AV 12 DE DICIEMBRE
MANTENIMIENTO DE SUMIDEROS EN DIRENTES BARRIOS DE GENERAL PLAZA
MANTENIMIENTO DE LOS SISTEMAS DE AGUA POTABLE DE GENERAL PLAZA, BARRIO AMAZONAS, LA PAZ, SAN PEDRO Y SANTA ROSA
MANTENIMIENTO DE AGUA CRUDA BARRIOS FLOR DE LIMÓN Y CEMENTERIO
CAPACITA DE OPERADORES DE PLANTAS DE TRATAMIENTO DE AGUA POTABLE DE LAS COMUNIDADES TRIUNFO, SAN JOSÉ, PUPUNAS, PAMBILAR Y VALLE DEL CARMEN
MANTENIMIENTO DE LA RED DE CONDUCCIÓN DE METZAMKIM

GAD MUNICIPAL
LIMÓN INDANZA
2023-2027

Ing. Antonio Castillo O.
ALCALDE

Administración 2023 - 2027

GAD MUNICIPAL CANTÓN LIMON INDANZA

RENDICIÓN DE CUENTAS 2025

Ing. Antonio Castillo O.
Alcalde del Cantón Limón Indanza
2023 - 2027

PROCURADORIA SINDICA

CONTRATOS

CONTRATOS SERCOP

La Procuraduría intervino jurídicamente en **22 procedimientos de contratación pública**, registrados y tramitados a través del portal oficial del SERCOP, conforme lo estipula la Ley Orgánica del Sistema Nacional de Contratación Pública:

TIPO DE CONTRATACIÓN	CANTIDAD DE PROCEDIMIENTOS
Contratación Directa de Consultoría	3
Cotización de Servicios	1
Feria Inclusiva	3
Menor Cuantía Obra	5
Subasta Inversa Electrónica	6
Cotización De Obra	1
Licitación De Obras	2
Licitación De Servicios	1
Total	**22**

CONVENIOS

GAD MUNICIPAL LIMÓN INDANZA 2023-2027

Se elaboraron y revisaron jurídicamente **23 convenios interinstitucionales**, con distintas entidades públicas, privadas y comunitarias, con el objetivo de fortalecer la cooperación para la ejecución de proyectos de desarrollo local, mejoramiento de servicios, apoyo comunitario, emprendimientos y fortalecimiento institucional.

Nº	CONVENIO / PROYECTO	VALOR TOTAL
1	Convenio con el Cuerpo de Bomberos de Limón Indanza para fortalecer la atención de emergencias mediante la contratación de personal bomberil y paramédico (2025).	$66.320,56
2	Apoyo al GAD Parroquial de Indanza con asistencia técnica de un médico veterinario para la feria de rastro.	Asistencia técnica especializada
3	Convenio con la Fundación El Futuro para el desarrollo de un proyecto de rehabilitación integral.	$9.900,00
4	Convenio con la Federación Deportiva de Morona Santiago para la entrega de implementos deportivos (colchonetas de lucha olímpica y tatamis de judo).	Implementos deportivos
5	Convenio con la Junta Administradora de Agua Potable de Flor de Limón y la Fundación Ayuda en Acción.	Cooperación interinstitucional
6	Convenio con el GAD Parroquial de Santa Susana de Chiviaza para el mantenimiento del camino ecológico en la comunidad La Esperanza.	$5.999,66

7	Convenio con el GAD Parroquial de Santa Susana de Chiviaza para la adquisición de ármicos para la comunidad Ayankas.	$2.496,00
8	Convenio con Liga Deportiva Cantonal para promotores deportivos.	$26.975,21
9	Convenio con el Instituto Superior Tecnológico Limón para prácticas preprofesionales de estudiantes.	Apoyo institucional
10	Convenio con el GAD Parroquial de Indanza para transporte de niños y niñas desde y hacia las comunidades.	$10.152,00
11	Convenio con el GAD Parroquial de San Miguel de Conchay para el mejoramiento genético de ganado bovino.	$15.000,00
12	Convenio con el GAD Parroquial de San Miguel de Conchay para construcción de muro de hormigón armado y vereda en la Av. La Paz.	Fiscalización técnica
13	Convenio con el GAD Parroquial Rural de Yunganza para construcción de bóvedas en el cementerio de la comunidad.	$15.405,53

14	Convenio con Liga Deportiva Cantonal Limón Indanza para el desarrollo de actividades deportivas.	$15.000,00
15	Convenio con el GAD Parroquial de Santa Susana de Chiviaza para mejoramiento del camino ecológico San José de Obrero – Mayapis.	$5.600,00
16	Convenio con el GAD Parroquial de Indanza para construcción de veredas en la cabecera parroquial.	Ejecución por administración directa
17	Convenio interinstitucional para mantenimiento de la vía San Miguel de Conchay – Río Chinampiz (5 km).	$96.134,52
18	Convenio con el GAD Parroquial de Santa Susana de Chiviaza para programas de apoyo al adulto mayor.	$24.975,57
19	Convenio con el GAD Parroquial de Indanza para apoyo al adulto mayor y personas con discapacidad.	$42.010,65

20	Convenio con el GAD Parroquial de San Miguel de Conchay para programas de apoyo al adulto mayor y personas con discapacidad.	$29.356,56
21	Convenio con Fundación Galmar para construcción de cubierta metálica en cancha sintética Av. 12 de Diciembre.	$107.559,28
22	Convenio con Fundación Galmar para construcción de cubierta metálica en la cancha deportiva de San Bartolomé.	$87.372,22
23	Convenio para la construcción del Plan Maestro de Agua Potable para la ciudad de General Leonidas Plaza.	$2.955.692,48

ORDENANZAS MUNICIPALES

GAD MUNICIPAL
LIMÓN
INDANZA
2023-2027

Ordenanzas Aprobadas – Abril a Mayo 2025

#	ORDENANZA	FECHA DE APROBACIÓN	REGISTRO OFICIAL
1	Remisión del 100% de intereses, multas y recargos derivados de tributos municipales, incluido el impuesto al rodaje.	7 de abril de 2025	Edición Especial Nº 50
2	Procedimiento administrativo de ejecución o coactiva de créditos tributarios y no tributarios del GAD Municipal.	13 de mayo de 2025	Edición Especial Nº 189
3	Regulación de la ocupación y funcionamiento del Centro Comercial Municipal de Limón Indanza.	19 de mayo de 2025	Edición Especial Nº 206
4	Prevención y control de la contaminación del ruido de fuentes fijas y móviles.	21 de mayo de 2025	Edición Especial Nº 213
5	Segunda reforma al Plan de Desarrollo y Ordenamiento Territorial (PDOT) y al Plan de Uso y Gestión del Suelo.	26 de mayo de 2025	Edición Especial Nº 223

Ordenanzas Aprobadas – Julio a Septiembre 2025

#	ORDENANZA	FECHA DE APROBACIÓN	REGISTRO OFICIAL
6	Funcionamiento del Camal Municipal y regulación de faenamiento y comercialización de productos cárnicos.	21 de julio de 2025	Edición Especial Nº 408
7	Ordenanza sustitutiva de funcionamiento de la Estación de Buses de Limón Indanza.	31 de julio de 2025	Edición Especial Nº 459
8	Regulación del uso, gestión y aprovechamiento del suelo urbano y rural; actualización del PDOT y PUGS.	1 de septiembre de 2025	Edición Especial Nº 553

Ordenanzas Aprobadas – Octubre a Diciembre 2025

#	ORDENANZA	FECHA DE APROBACIÓN	REGISTRO OFICIAL
9	Regulación del otorgamiento de condecoraciones y distinciones a ciudadanos e instituciones.	16 de octubre de 2025	Edición Especial Nº 675
10	Regulación, planificación y control de las actividades turísticas del cantón Limón Indanza.	8 de diciembre de 2025	Edición Especial Nº 758
11	Aprobación del valor de la tierra urbana y rural para el avalúo catastral del bienio 2026–2027.	26 de diciembre de 2025	Edición Especial Nº 840
12	Regulación de la construcción y despliegue de infraestructura física de telecomunicaciones.	30 de diciembre de 2025	Edición Especial Nº 868

COMISARIA MUNICIPAL- ACCIONES EJECUTADAS

GAD MUNICIPAL
LIMÓN
INDANZA
2023-2027

En el ejercicio de sus facultades legales y administrativas, la Comisaría Municipal ha ejecutado diversas acciones orientadas al cumplimiento de las ordenanzas municipales, garantizando el orden, la convivencia ciudadana y el uso adecuado del espacio público. A continuación, se detallan las principales actividades realizadas durante el año:

CAUSA DE LA SANCIÓN	CANTIDAD
MAL MANEJO DE DESECHOS SÓLIDOS	25
MALTRATO O MAL MANEJO DE FAUNA URBANA	20
VENTA AMBULANTE NO AUTORIZADA	10
INCUMPLIMIENTO DE NORMAS DE ORNATO	5
USO INDEBIDO DE LA ESTACIÓN DE BUSES	40
CONSTRUCCIONES SIN AUTORIZACIÓN	10
OCUPACIÓN INDEBIDA DEL ESPACIO PÚBLICO	5
Total	115

GAD MUNICIPAL
LIMÓN INDANZA
2023-2027

Ing. Antonio Castillo O.
ALCALDE

Administración 2023 - 2027

TURISMO Y PATRIMONIO

PROYECTO: Taller de introducción a la observación de aves y al aviturismo

- **UBICACIÓN**
  - **Parroquia:**

  General Plaza, Indanza, Chiviaza

- **PRESUPUESTO:**

  $ 0,00

  Autogestión con Fundación Condor Andino, Real Nature y Conciencia Amazónica

- **Link**

  https://www.facebook.com/share/v/14ViWnWq9Pr/





Imagen: Render del proyecto
Fuente: Equipo Proyectos GADMLI

PROYECTO: Logística para la ejecución de actividades de representación y promoción turística y cultural del cantón Limón Indanza en la ciudad de Cuenca

- **UBICACIÓN**
  - **Parroquia:**

  General Plaza, Indanza, Chiviaza
- **PRESUPUESTO:**

  $ 4314,10
- **Link**

  https://www.compraspublicas.gob.ec/ProcesoContratacion/compras/IC/buscarInfima.cpe#







Imagen: Render del proyecto
Fuente: Equipo Proyectos GADMLI

NOMBRE: ORDENANZA QUE REGULA, PLANIFICA, CONTROLA Y GESTIONA LAS FACULTADES Y ATRIBUCIONES PARA EL DESARROLLO DE LAS ACTIVIDADES TURÍSTICAS EN EL GOBIERNO AUTÓNOMO DESCENTRALIZADO MUNICIPAL DE LIMÓN INDANZA

- **UBICACIÓN**
  - Parroquia: General Plaza
  - Sector o Comunidad: General Plaza
- **PRESUPUESTO:**
  $ 000.00
- **LINK**

  https://www.registroficial.gob.ec/edicion-especial-no-758-8/



Descripción fotografía
Fuente: ----------

• PROYECTO: Fomento del Aviturismo y la Conservación de Aves, mediante el desarrollo del XI Conteo Navideño de Aves 2025

- **UBICACIÓN**
  - **Parroquia:**

  General Plaza, Indanza, San Antonio
- **PRESUPUESTO:**

  $ 4123,00
- **Link**

  https://www.compraspublicas.gob.ec/ProcesoContratacion/compras/IC/buscarInfima.cpe#







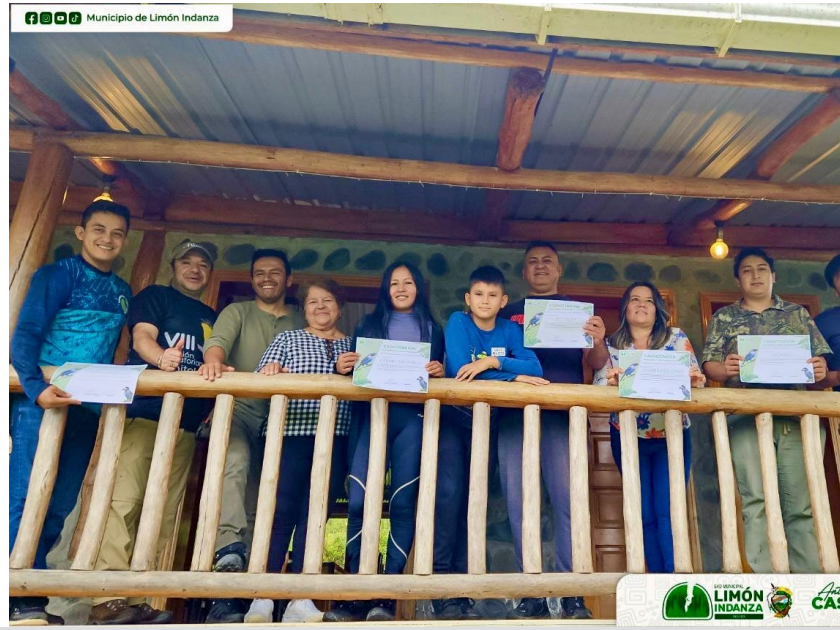

Imagen: Render del proyecto
Fuente: Equipo Proyectos GADMLI

• PROYECTO: Fomento del Aviturismo y la Conservación de Aves, mediante el desarrollo del XI Conteo Navideño de Aves 2025

- **UBICACIÓN**
  - **Parroquia:**

  General Plaza, Indanza, San Antonio
- **PRESUPUESTO:**

  $ 4123,00
- **Link**

  https://www.compraspublicas.gob.ec/ProcesoContratacion/compras/IC/buscarInfima.cpe#









Imagen: Render del proyecto

Fuente: Equipo Proyectos GADMLI

• PROYECTO: Fomento del Aviturismo y la Conservación de Aves, mediante el desarrollo del XI Conteo Navideño de Aves 2025

- **UBICACIÓN**
  - **Parroquia:**

  General Plaza, Indanza, San Antonio
- **PRESUPUESTO:**

  $ 4123,00
- **Link**

  https://www.compraspublicas.gob.ec/ProcesoContratacion/compras/IC/buscarInfima.cpe#

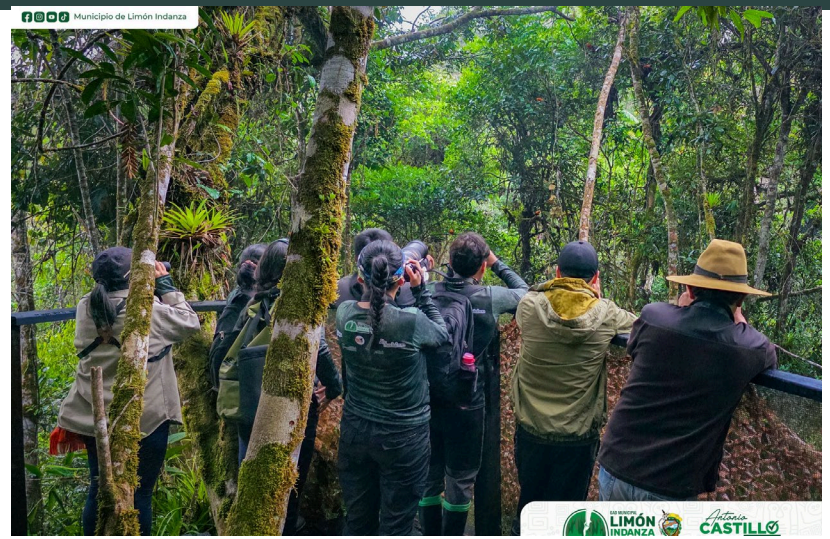





Imagen: Render del proyecto

Fuente: Equipo Proyectos GADMLI

• PROYECTO: Fomento del Aviturismo y la Conservación de Aves, mediante el desarrollo del XI Conteo Navideño de Aves 2025

- **UBICACIÓN**
  - **Parroquia:**

  General Plaza, Indanza, San Antonio
- **PRESUPUESTO:**

  $ 4123,00
- **Link**

  https://www.compraspublicas.gob.ec/ProcesoContratacion/compras/IC/buscarInfima.cpe#

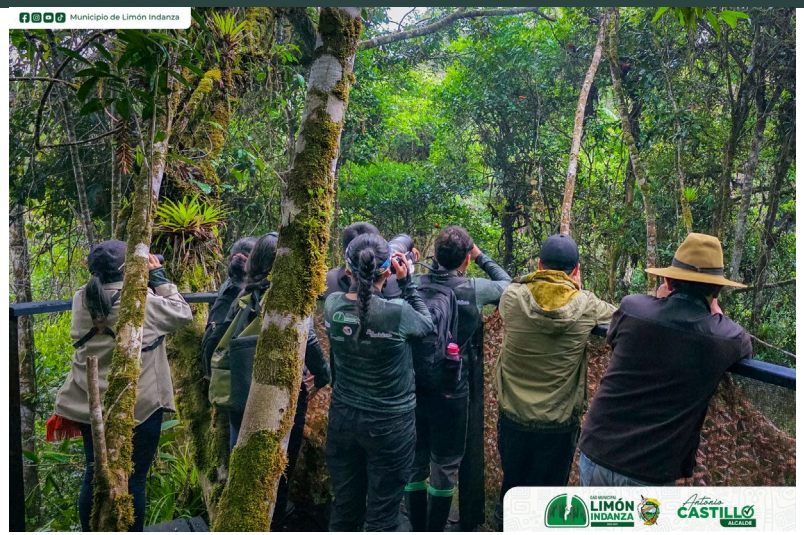







Imagen: Render del proyecto
Fuente: Equipo Proyectos GADMLI

GAD MUNICIPAL CANTÓN LIMON INDANZA

RENDICIÓN DE CUENTAS 2025

Ing. Antonio Castillo O.
Alcalde del Cantón Limón Indanza
2023 - 2027

DIRECCIÓN DE COMUNICACIÓN SOCIAL

NOMBRE: SERVICIO DE IMPRESIÓN Y COLOCACIÓN DE VINIL INFORMATIVO PARA DIFUSIÓN DEL PLAN DE SEGURIDAD CIUDADANA Y CONVIVENCIA SOCIAL PACÍFICA EN EL CANTÓN LIMÓN INDANZA

- **UBICACIÓN**

Límites del cantón.

Orden de compra: No. IC-GADMLI-00027-2025

Nro. de certificación presupuestaria: GADMLI-DF-2025-115-C

Solicitud de compra: SC-0067-2025

Plazo de entrega: 15 dias

Valor: USD 690.00 (sin IVA)

- **LINK**

https://www.compraspublicas.gob.ec/ProcesoContratacion/compras/NCO/NCORegistroDetalle.cpe?&id=gmsP08Ans45JHGyjCFt70U81p40mTKEYk6MF5V5PDRQ,&op=1







Objeto: Servicio de publicación del aviso de remate Nº 01-GADMLI-2025, a través de prensa escrita.

Orden de compra: No. IC-GADMLI-00035-2025

Nro. de certificación presupuestaria: GADMLI-DF-2025-0143-C

Solicitud de compra: SC-0085-2025

Plazo de entrega: 4 dias

Valor: USD 945.00 (sin IVA)



- **Link**

  https://www.compraspublicas.gob.ec/ProcesoContratacion/compras/NCO/NCORegistroDetalle.cpe?&id=mVoehOakGJAexhcspf6uWdNl4qUHmus4FwsUJI_isAw,&op=1

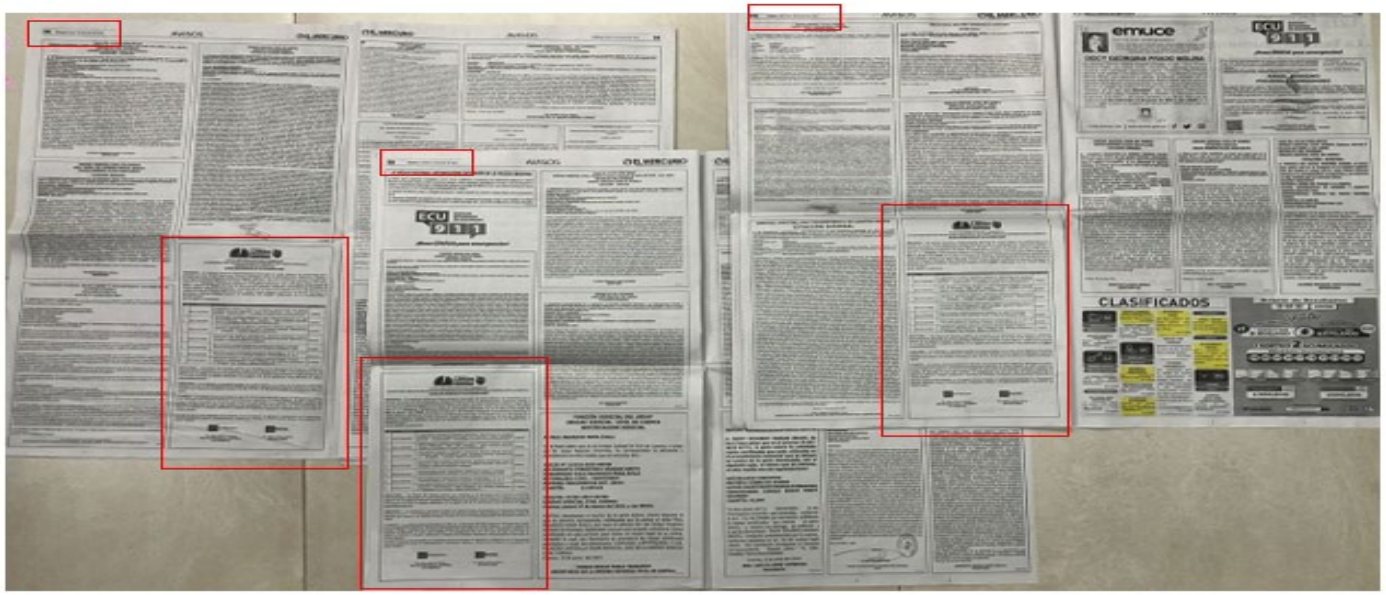

- **Objeto:** ADQUISICIÓN DE EQUIPOS Y ACCESORIOS AUDIOVISUALES PARA EL DEPARTAMENTO DE COMUNICACIÓN SOCIAL DEL GOBIERNO AUTÓNOMO DESCENTRALIZADO MUNICIPAL DEL CANTÓN LIMÓN INDANZA.

Orden de compra: No. IC-GADMLI-00073-2025

Nro. de certificación presupuestaria: GADMLI-DF-2025-0264-C

Solicitud de compra: SC-0145-2025

Plazo de entrega: 5 dias

Valor: $ 7391,00

- **Link**

  https://www.compraspublicas.gob.ec/ProcesoContratacion/compras/NCO/NCORegistroDetalle.cpe?&id=WQY94VeZobORRh9SHho9MebmrRfC_y3kPujraq_4W1c,&op=1



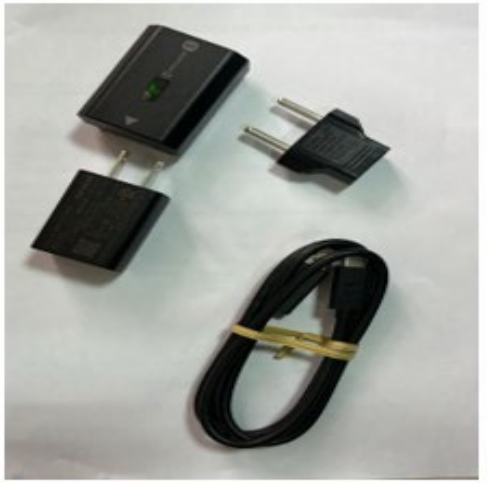











Objeto: CONTRATACION DEL SERVICIOS DE DIFUSIÓN DIGITAL DE CONTENIDOS INSTITUCIONALES DEL GAD MUNICIPAL DE LIMÓN INDANZA

Orden de compra: No. IC-GADMLI-00053-2025

Nro. de certificación presupuestaria: GADMLI-DF-2025-212-C

Solicitud de compra: SC-0115-2025

Plazo de entrega: 115 dias

Valor: USD 1500,00 (sin IVA)

- **Link**

  https://www.compraspublicas.gob.ec/ProcesoContratacion/compras/NCO/NCORegistroDetalle.cpe?&id=_nuxwyXK3Ry_zay2PXFsyRLmYjuGHNkL2zvzRokYGXk,&op=1

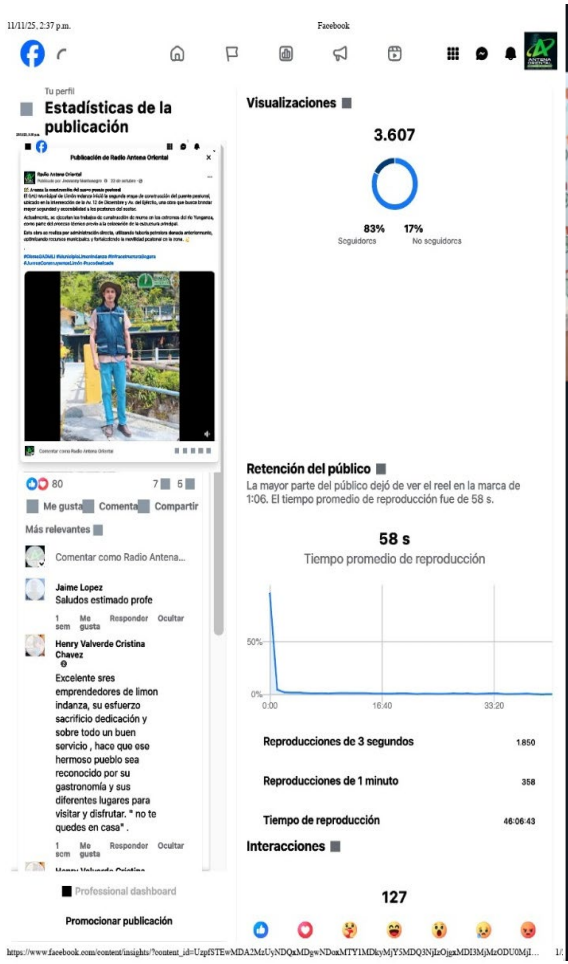



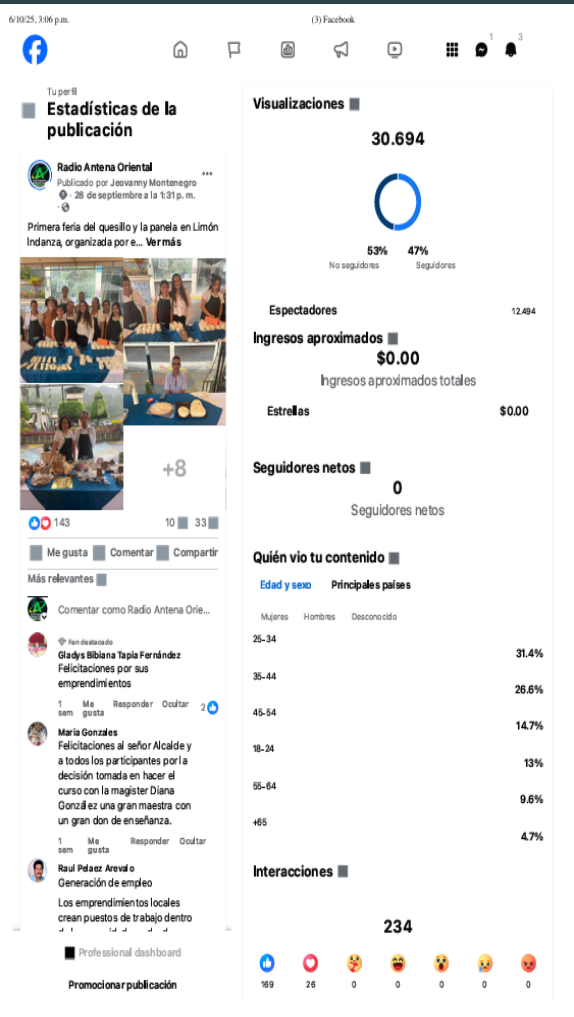

GAD MUNICIPAL
LIMÓN INDANZA
2023-2027

Ing. Antonio Castillo O.
ALCALDE

Administración 2023 - 2027